

TCG TANABE
CONSULTING

株式会社タナベコンサルティンググループ

Fact Book 2024

証券コード：9644

Management Philosophy

経営理念

私たちは、企業を愛し、
企業とともに歩み、企業繁栄に奉仕し、
広く社会に貢献すべく超一流の信用を軸とし、
国際的な視野に立脚して無限の変化に挑み、
常にパイオニアとして世界への道を拓く。

Purpose

パーパス

その決断を、
愛でささえる、
世界を変える。

会社概要

2024年3月31日現在

| | |
|--------|---|
| 社名 | 株式会社タナベコンサルティンググループ TANABE CONSULTING GROUP CO.,LTD. |
| 創業 | 1957年10月16日 |
| 設立 | 1963年4月1日 |
| 資本金 | 1,772百万円 |
| 従業員数 | 600名（連結） |
| 上場市場 | 東京証券取引所プライム市場（9644） |
| 大阪本社 | 大阪市淀川区宮原3-3-41 |
| 東京本社 | 東京都千代田区丸の内1-8-2 鉄鋼ビルディング9F |
| グループ会社 | 株式会社タナベコンサルティング 株式会社リーディング・ソリューション グローウィン・パートナーズ株式会社 株式会社ジェイスリー 株式会社カーツメディアワークス |

役員

2024年4月1日現在

| | |
|--------------|-------|
| 代表取締役社長 | 若松 孝彦 |
| 取締役副社長 | 長尾 吉邦 |
| 専務取締役 | 南川 典人 |
| 専務取締役 | 藁田 勝 |
| 常務取締役 | 松永 匡弘 |
| 社外取締役（監査等委員） | 市田 龍 |
| 社外取締役（監査等委員） | 神原 浩 |
| 社外取締役（監査等委員） | 井村 牧 |

沿革

- 1957年10月 当社創業者田辺昇一が、企業の経営コンサルティングを主事業として、京都市において田辺経営相談所を個人経営にて創業。
- 1959年3月 ビジネス手帳「ブルーダイアリー」の販売を開始。
- 1963年4月 株式会社田辺経営相談所を設立。
- 1967年1月 商号を株式会社田辺経営相談所から株式会社田辺経営に変更。
- 1986年3月 商号を株式会社田辺経営から株式会社タナベ経営に変更。
- 1993年10月 日本証券業協会に株式を店頭登録。
- 2001年1月 セールスプロモーション商品の企画提案と販売を開始。
- 2004年12月 日本証券業協会への店頭登録を取消し、ジャスダック証券取引所に株式を上場。
- 2008年9月 業務の拡大に伴い、本社を大阪市淀川区に移転。
- 2010年4月 ジャスダック証券取引所と大阪証券取引所の合併に伴い、大阪証券取引所 JASDAQ に上場。
- 2013年7月 東京証券取引所と大阪証券取引所の統合に伴い、東京証券取引所 JASDAQ（スタンダード）に上場。
- 2016年3月 東京証券取引所市場第二部へ市場変更。
- 2016年9月 東京証券取引所市場第一部銘柄に指定。
- 2017年4月 本社機能の一部を東京にも設置し、大阪本社と東京本社の2本社制に移行。
- 2019年10月 株式会社リーディング・ソリューションをグループ化
- 2021年1月 グローウィン・パートナーズ株式会社をグループ化
- 2021年12月 株式会社ジェイスリーをグループ化
- 2022年4月 東証の市場区分の見直しにより、プライム市場に移行
- 2022年4月 会社分割による純粋持株会社へ移行のため、吸収分割承継会社として株式会社タナベコンサルティングを設立。
- 2022年10月 株式会社タナベ経営を株式会社タナベコンサルティンググループに商号変更。
- 2023年2月 株式会社カーツメディアワークスをグループ化。

業績(連結・単体)

| | 2015/3 | 2016/3 | 2017/3 | 2018/3 | 2019/3 | 2020/3 | 2021/3 | 2022/3 | 2023/3 | 2024/3 |
|------------------|--------|--------|--------|--------|--------|--------|--------|--------|--------|--------|
| 売上高 (百万円) | 7,865 | 8,297 | 8,389 | 8,797 | 9,046 | 9,394 | 9,213 | 10,572 | 11,759 | 12,739 |
| 前期比増減 (%) | 3.7 | 5.5 | 1.1 | 4.9 | 2.8 | 3.8 | -1.9 | 14.7 | 11.2 | 8.3 |
| 売上総利益 (百万円) | 3,598 | 3,852 | 3,931 | 4,157 | 4,050 | 4,294 | 4,107 | 4,785 | 5,202 | 5,465 |
| 売上高総利益率 (%) | 45.8 | 46.4 | 46.9 | 47.3 | 44.8 | 45.7 | 44.6 | 45.3 | 44.2 | 42.9 |
| 販売費及び一般管理費 (百万円) | 2,836 | 2,996 | 3,052 | 3,221 | 3,080 | 3,306 | 3,355 | 3,859 | 4,050 | 4,455 |
| 売上高販管費率 (%) | 36.1 | 36.1 | 36.4 | 36.6 | 34.1 | 35.2 | 36.4 | 36.5 | 34.4 | 35.0 |
| 営業利益 | 762 | 856 | 878 | 936 | 970 | 987 | 751 | 926 | 1,152 | 1,009 |
| 売上高営業利益率 (%) | 9.7 | 10.3 | 10.5 | 10.6 | 10.7 | 10.5 | 8.2 | 8.8 | 9.8 | 7.9 |
| 経常利益 (百万円) | 808 | 886 | 915 | 965 | 1,003 | 1,015 | 771 | 931 | 1,163 | 1,012 |
| 売上高経常利益率 (%) | 10.3 | 10.7 | 10.9 | 11.0 | 11.1 | 10.8 | 8.4 | 8.8 | 9.9 | 8.0 |
| 親会社株主に帰属する当期純利益 | 315 | 582 | 638 | 675 | 694 | 696 | 498 | 604 | 724 | 641 |
| 売上高当期純利益率 (%) | 4.0 | 7.0 | 7.6 | 7.7 | 7.7 | 7.4 | 5.4 | 5.6 | 5.7 | 5.0 |

※ 2019年10月に㈱リーディング・ソリューションの株式を取得したことにより、2020年3月期より連結決算を開示、2019年3月期は単独決算

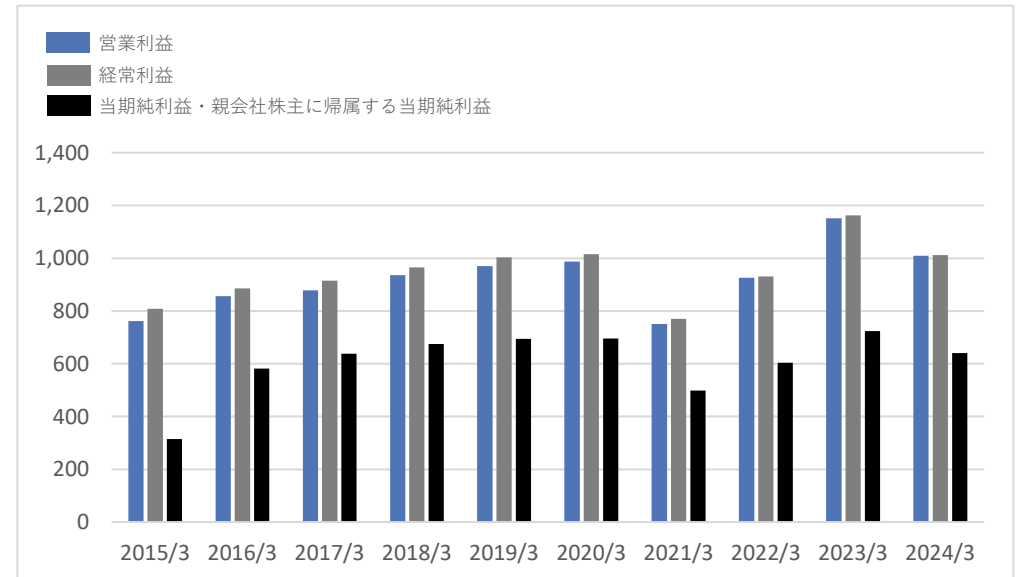
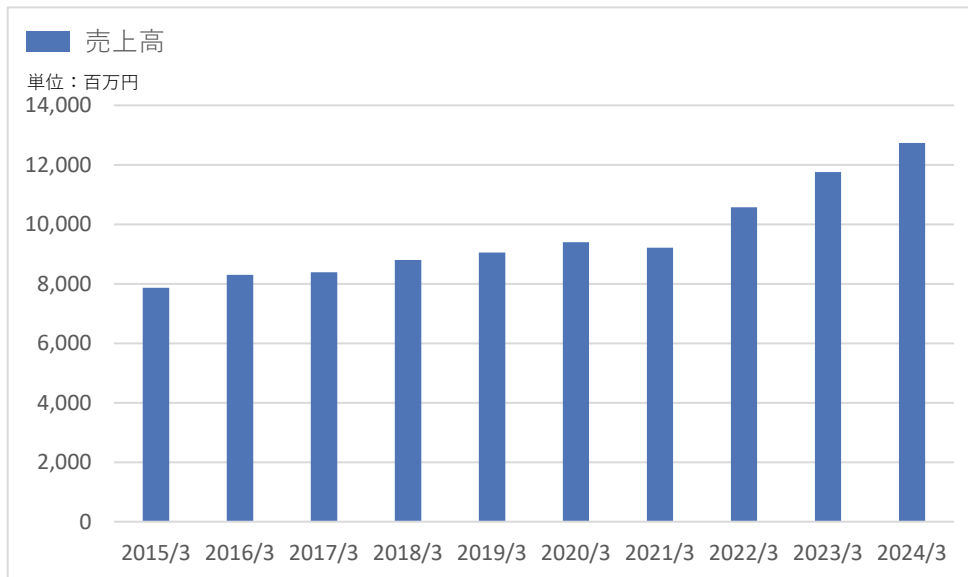

経営コンサルティング領域別 四半期別業績

(単位：千円)

| | 2023年3月期 | | | | | | | 2024年3月期 | | | | | | | |
|--------------|------------------|------------------|------------------|------------------|------------------|------------------|-------------------|------------------|------------------|------------------|------------------|------------------|------------------|------------------|-------------------|
| | 第1四半期 | 第2四半期 | 上期 | 第3四半期 | 第4四半期 | 下期 | 年間計 | 第1四半期 | 第2四半期 | 上期 | 第3四半期 | 第3四半期累計 | 第4四半期 | 下期 | 年間計 |
| ストラテジー&ドメイン | 470,355 | 536,977 | 1,007,332 | 567,877 | 620,451 | 1,188,328 | 2,195,660 | 523,874 | 580,547 | 1,104,421 | 629,842 | 1,734,263 | 547,677 | 1,177,519 | 2,281,940 |
| デジタル・DX | 618,355 | 602,252 | 1,220,607 | 772,803 | 617,546 | 1,390,349 | 2,610,956 | 686,050 | 668,649 | 1,354,699 | 703,210 | 2,057,909 | 683,486 | 1,386,696 | 2,741,395 |
| HR | 524,110 | 588,617 | 1,112,727 | 640,712 | 508,082 | 1,148,794 | 2,261,521 | 586,344 | 634,918 | 1,221,262 | 645,751 | 1,867,013 | 551,940 | 1,197,691 | 2,418,953 |
| ファイナンス・M&A | 462,039 | 533,958 | 995,997 | 500,106 | 426,809 | 926,915 | 1,922,912 | 510,816 | 487,357 | 998,173 | 514,795 | 1,512,968 | 419,717 | 934,512 | 1,932,685 |
| ブランド&PR | 470,446 | 454,695 | 925,141 | 762,368 | 417,821 | 1,180,189 | 2,105,330 | 585,234 | 578,612 | 1,163,846 | 813,958 | 1,977,804 | 671,258 | 1,485,216 | 2,649,062 |
| その他 | 20,634 | 103,670 | 124,304 | 510,053 | 28,780 | 538,833 | 663,137 | 26,864 | 130,875 | 157,739 | 505,234 | 662,973 | 52,243 | 557,477 | 715,216 |
| 売上高合計 | 2,565,942 | 2,820,170 | 5,386,112 | 3,753,918 | 2,619,488 | 6,373,406 | 11,759,518 | 2,919,185 | 3,080,958 | 6,000,143 | 3,812,789 | 9,812,932 | 2,926,322 | 6,739,111 | 12,739,254 |

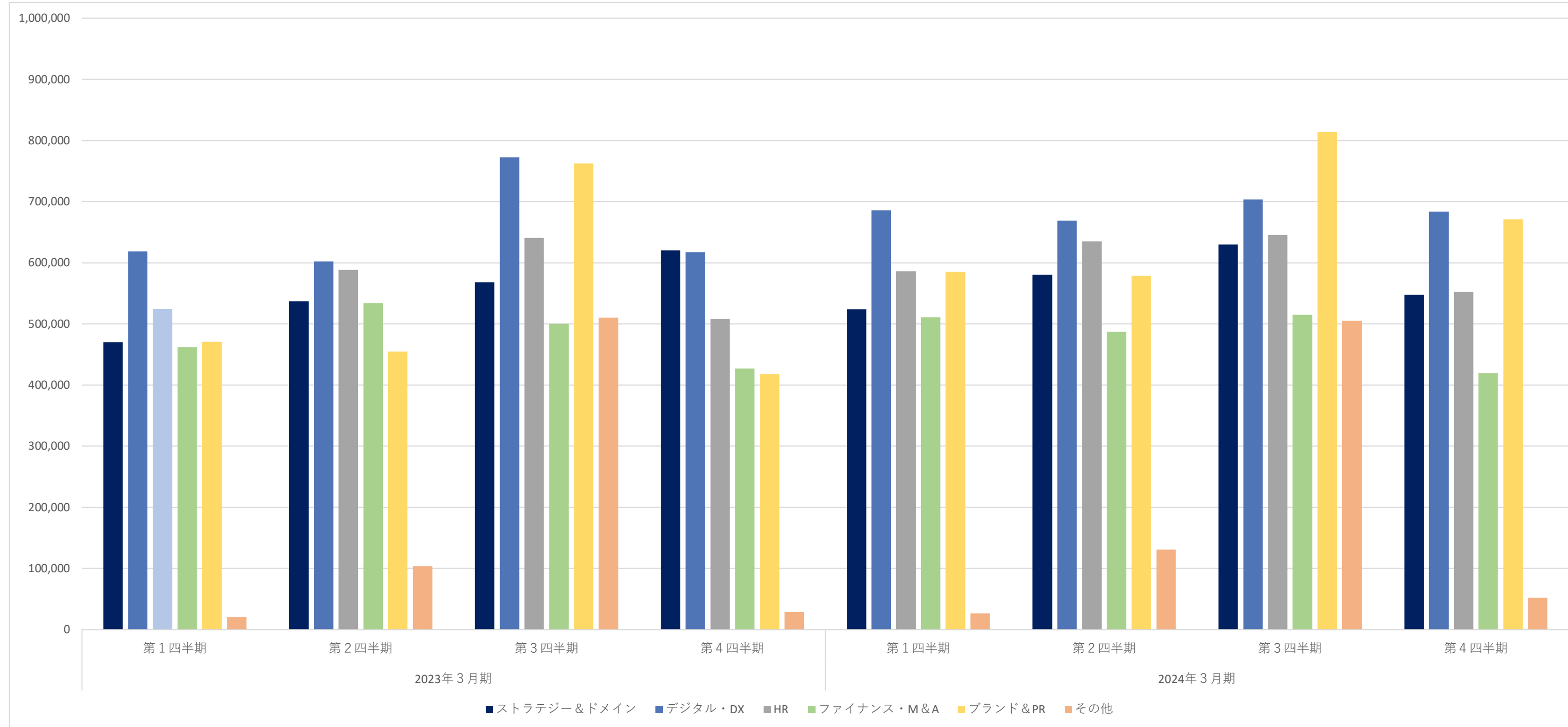

※1. 集計方法の変更

当連結会計年度の組織変更により、株式会社タナベコンサルティングにおける全国の事業所（中部本部、九州本部、北海道支社、東北支社、新潟支社、北陸支社、中四国支社、沖縄支社）を、経営コンサルティング領域別の組織に細分化しております。これに伴い、各事業所における売上高区分を当期の組織単位に合わせて集計しております。前連結会計年度の売上高については、各事業所における経営コンサルティング領域別のコンサルタント人数に応じて再配分し、当連結会計年度の売上高との比較可能性を担保しております。

※2. 経営コンサルティング領域の名称変更

株式会社カーツメディアワークスの連結子会社化に伴い、事業領域をPRまで拡大したことから、当連結会計年度より「ブランディング&マーケティング」を「ブランド&PR」の表記に変更しております。また、当社グループ全体の売上高に占める割合が相対的に低下していることから、当連結会計年度より「プロモーション商品」を「その他」の表記に変更しております。

参考指標

| | 2016/3 | 2017/3 | 2018/3 | 2019/3 | 2020/3 | 2021/3 | 2022/3 | 2023/3 | 2024/3 |
|-------------------|--------|--------|--------|--------|--------|--------|--------|--------|--------|
| 【収益性】 | | | | | | | | | |
| ROA：総資産経常利益率（％） | 7.3 | 7.3 | 7.5 | 7.9 | 7.8 | 5.8 | 6.7 | 8.1 | 7.2 |
| ROE：株主資本当期純利益率（％） | 6.0 | 6.4 | 6.6 | 6.6 | 6.4 | 4.5 | 5.4 | 6.4 | 5.8 |
| PER：株価収益率（倍） | 16.9 | 18.5 | 24.4 | 15.2 | 15.3 | 24.8 | 19.8 | 21.3 | 27.1 |
| PBR：株価純資産倍率（倍） | 1.0 | 1.2 | 1.6 | 1.0 | 1.0 | 1.1 | 1.1 | 1.4 | 1.6 |
| 【安全性】 | | | | | | | | | |
| 流動比率（％） | 414.1 | 374.7 | 393.9 | 418.5 | 470.8 | 626.6 | 502.6 | 449.1 | 423.1 |
| 固定比率（％） | 52.5 | 55.9 | 55.9 | 54.1 | 48.1 | 40.5 | 40.1 | 41.8 | 43.9 |
| 自己資本比率（％） | 81.4 | 80.8 | 81.4 | 83.8 | 83.9 | 83.1 | 81.0 | 78.8 | 77.1 |
| 財務レバレッジ（倍） | 1.23 | 1.24 | 1.23 | 1.19 | 1.18 | 1.2 | 1.2 | 1.3 | 1.3 |
| 【活動性】 | | | | | | | | | |
| 総資本回転率 | 0.7 | 0.7 | 0.7 | 0.7 | 0.7 | 0.7 | 0.8 | 0.8 | 0.9 |
| 【成長性】 | | | | | | | | | |
| 売上高増加率（％） | 5.5 | 1.1 | 4.9 | 2.8 | 3.8 | -1.9 | 14.7 | 11.2 | 8.3 |
| 営業利益増加率（％） | 12.3 | 2.6 | 6.6 | 3.6 | 1.8 | -23.9 | 23.2 | 24.4 | -12.3 |
| 従業員数 | 293 | 309 | 327 | 356 | 389 | 457 | 495 | 566 | 600 |

1株当たり情報

| | 2015/3 | 2016/3 | 2017/3 | 2018/3 | 2019/3 | 2020/3 | 2021/3 | 2022/3 | 2023/3 | 2024/3 |
|---------------|--------|--------|--------|--------|--------|--------|--------|--------|--------|--------|
| 1株当たり純資産（円） | 551.3 | 567.55 | 584.21 | 601.87 | 621.24 | 631.71 | 646.99 | 652.85 | 665.66 | 653.29 |
| 株価純資産倍率（倍） | 0.9 | 1.0 | 1.2 | 1.6 | 1.0 | 1.0 | 1.1 | 1.1 | 1.4 | 1.6 |
| 1株当たり当期純利益（円） | 18.215 | 33.62 | 36.83 | 38.98 | 40.24 | 40.43 | 28.94 | 35.06 | 42.25 | 38.14 |
| 株価収益率（倍） | 26.2 | 16.9 | 18.5 | 24.4 | 15.2 | 15.3 | 24.8 | 19.8 | 21.3 | 27.1 |
| 1株当たり配当（円） | 16.5 | 19 | 20 | 20.5 | 21 | 21.5 | 21.5 | 23 | 42 | 44 |
| 配当性向（％） | 90.6 | 56.5 | 54.3 | 52.6 | 52.2 | 53.2 | 74.3 | 65.6 | 99.4 | 115.4 |

※2021年10月1日を効力発生日として、普通株式1株を2株に分割をしているため、分割後ベースで記載。

（注）

1株当たり純資産＝期末純資産÷期末発行済株式数（円）

株価純資産倍率＝期末株価÷1株当たり純資産（倍）

1株当たり当期純利益＝当基準利益÷期中平均株式数（円）

株価収益率＝期末株価÷1株当たり当期純利益（倍）

1株当たり配当＝配当総額÷期末平均株式（円）

配当性向＝1株当たり配当金額÷1株当たり当期純利益×100（％）

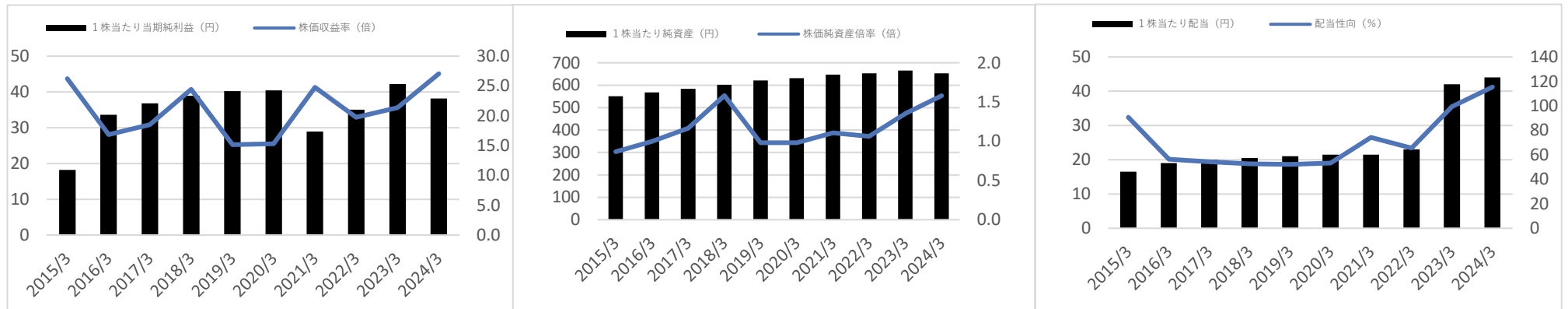

貸借対照表

(単位：千円)

| | 2015/3 | 2016/3 | 2017/3 | 2018/3 | 2019/3 | 2020/3 | 2021/3 | 2022/3 | 2023/3 | 2024/3 |
|---------------|------------|------------|------------|------------|------------|------------|------------|------------|------------|------------|
| 資産の部 | | | | | | | | | | |
| 流動資産 | | | | | | | | | | |
| 現金及び預金 | 3,516,389 | 4,302,779 | 4,483,768 | 4,994,213 | 4,656,754 | 5,536,563 | 6,778,716 | 7,399,416 | 6,673,882 | 5,538,954 |
| 受取手形及び売掛金 | 608,816 | 615,742 | 607,887 | 549,308 | 676,687 | 620,548 | 620,945 | 872,675 | 865,027 | 1,024,633 |
| 有価証券 | 1,500,000 | 1,719,166 | 1,500,813 | 1,299,950 | 1,481,789 | 1,399,950 | 1,299,850 | 800,000 | 1,699,950 | 2,299,531 |
| 商品 | 47,086 | 64,388 | 42,928 | 40,703 | 47,662 | 37,061 | 36,685 | 44,925 | 36,002 | 33,337 |
| 仕掛品 | | | | | | | 854 | 20,208 | 22,407 | 21,768 |
| 原材料 | 13,971 | 13,603 | 12,000 | 10,512 | 11,072 | 8,272 | 11,998 | 3,375 | 3,117 | 2,250 |
| 前渡金 | 39,698 | 28,331 | 18,868 | 15,111 | 8,713 | | | | | |
| 前払費用 | 68,887 | 80,346 | 86,206 | 70,210 | 120,135 | | | | | |
| 未収収益 | 7,305 | 6,669 | 4,574 | 4,184 | 4,040 | | | | | |
| 未収還付法人税等 | | | | | | | | | | |
| 繰延税金資産 | 141,804 | 119,541 | 134,323 | | | | | | | |
| 立替金 | 9,690 | 10,019 | 8,650 | 12,086 | 11,440 | | | | | |
| その他 | 8,159 | 8,082 | 11,677 | 10,412 | 9,137 | 130,603 | 141,344 | 189,728 | 376,302 | 428,747 |
| 貸倒引当金 | △ 1,630 | △ 956 | △ 424 | △ 322 | △ 432 | △ 546 | △ 509 | △ 792 | △ 2,467 | △ 1,544 |
| 流動資産合計 | 5,960,178 | 6,967,716 | 6,911,273 | 7,006,371 | 7,027,004 | 7,732,452 | 8,889,885 | 9,329,538 | 9,674,221 | 9,347,679 |
| 固定資産 | | | | | | | | | | |
| 有形固定資産 | | | | | | | | | | |
| 建物及び構築物 | 1,419,847 | 1,002,511 | 1,029,952 | 1,049,695 | 1,074,171 | 1,084,847 | 1,095,944 | 1,101,914 | 1,141,203 | 1,214,013 |
| 減価償却累計額 | △ 775,491 | △ 326,038 | △ 361,304 | △ 395,624 | △ 431,310 | △ 468,331 | △ 510,364 | △ 550,221 | △ 587,164 | △ 617,642 |
| 建物及び構築物（純額） | 644,354 | 676,471 | 668,646 | 654,069 | 642,860 | 616,515 | 585,579 | 551,693 | 554,038 | 596,370 |
| 工具、器具及び備品 | 216,531 | 215,294 | 232,324 | 260,847 | 266,213 | | | | | |
| 減価償却累計額 | △ 184,613 | △ 154,893 | △ 173,034 | △ 190,009 | △ 208,128 | | | | | |
| 工具、器具及び備品（純額） | 31,917 | 60,400 | 59,290 | 70,838 | 58,084 | | | | | |
| 土地 | 1,663,477 | 1,527,477 | 1,527,477 | 1,527,477 | 1,527,477 | 1,527,477 | 1,527,477 | 1,527,477 | 1,527,477 | 1,527,477 |
| 建設仮勘定 | | | | | | | | | 18,392 | |
| リース資産 | | | | 21,508 | 32,956 | | | | | |
| 減価償却累計額 | | | | △ 3,584 | △ 10,870 | | | | | |
| リース資産（純額） | | | | 17,924 | 22,086 | | | | | |
| その他 | | | | | | 303,302 | 290,331 | 316,044 | 377,132 | 408,293 |
| 減価償却累計額 | | | | | | △ 245,885 | △ 250,042 | △ 256,526 | △ 269,060 | △ 311,796 |
| その他（純額） | | | | | | 57,416 | 40,289 | 59,517 | 108,072 | 96,496 |
| 有形固定資産合計 | 2,339,749 | 2,264,350 | 2,255,415 | 2,270,309 | 2,250,509 | 2,201,408 | 2,153,346 | 2,138,687 | 2,207,980 | 2,220,344 |
| 無形固定資産 | | | | | | | | | | |
| ソフトウェア | 26,380 | 43,214 | 42,914 | 35,191 | 52,349 | | | | | |
| 電話加入権 | 2,936 | 2,906 | 2,906 | 2,906 | 2,906 | | | | | |
| のれん | | | | | | 160,171 | 709,044 | 685,097 | 735,537 | 666,167 |
| その他 | | | | | | 56,139 | 50,706 | 52,391 | 84,138 | 121,881 |
| 無形固定資産合計 | 29,317 | 46,121 | 45,821 | 38,098 | 55,256 | 216,310 | 759,750 | 737,489 | 819,675 | 788,049 |
| 投資その他の資産 | | | | | | | | | | |
| 投資有価証券 | 1,640,250 | 1,377,752 | 1,037,467 | 996,960 | 953,871 | 878,617 | 318,497 | 345,315 | 226,178 | 28,526 |
| 関係会社株式 | | | | | | | | | | |
| 従業員に対する長期貸付金 | 1,450 | 420 | 1,115 | 720 | 480 | | | | | |
| 長期前払費用 | 1,911 | 2,691 | 1,877 | 905 | 1,122 | | | | | |
| 退職給付に係る資産 | | | | | | 313,000 | 683,429 | 739,427 | 766,616 | 1,058,513 |
| 繰延税金資産 | 154,344 | 81,032 | 81,210 | 198,949 | 117,673 | 99,301 | 15,527 | 12,614 | 55,803 | 47,852 |
| 前払年金費用 | 112,650 | 166,918 | 208,805 | 267,365 | 236,892 | | | | | |
| 長期預金 | 1,000,000 | 600,000 | 1,400,000 | 1,400,000 | 1,500,000 | 1,300,000 | 300,000 | 210,403 | 211,603 | 212,803 |
| 敷金及び保証金 | 244,947 | 216,783 | 217,010 | 213,739 | 205,009 | | | | | |
| 役員に対する保険積立金 | 307,458 | 362,911 | 371,476 | 410,642 | 421,954 | | | | | |
| その他 | | | | | | 228,821 | 304,473 | 330,420 | 477,011 | 433,834 |
| 貸倒引当金 | △ 2 | | 0 | 0 | 0 | △ 0 | △ 19,000 | △ 19,000 | △ 30,262 | |
| 投資その他の資産合計 | 3,463,009 | 2,808,509 | 3,318,963 | 3,489,283 | 3,437,003 | 2,819,740 | 1,602,928 | 1,619,181 | 1,706,952 | 1,781,529 |
| 固定資産合計 | 5,832,076 | 5,118,980 | 5,620,200 | 5,797,691 | 5,742,770 | 5,237,460 | 4,516,025 | 4,495,358 | 4,734,608 | 4,789,923 |
| 繰延資産 | | | | | | | | | 2,164 | 1,628 |
| 資産合計 | 11,792,255 | 12,086,696 | 12,531,473 | 12,804,062 | 12,769,774 | 12,969,913 | 13,405,911 | 13,824,896 | 14,410,994 | 14,139,231 |

| | | | | | | | | | | |
|---------------|------------|------------|------------|------------|------------|------------|------------|------------|------------|------------|
| 負債の部 | | | | | | | | | | |
| 流動負債 | | | | | | | | | | |
| 買掛金 | 306,975 | 338,563 | 341,480 | 293,265 | 343,230 | 309,992 | 311,795 | 401,777 | 360,853 | 321,299 |
| リース債務 | | | | 5,807 | 8,898 | | | | | |
| 未払金 | 343,490 | 268,185 | 255,107 | 282,806 | 182,603 | | | | | |
| 未払費用 | 75,681 | 72,507 | 73,158 | 72,724 | 66,774 | | | | | |
| 未払法人税等 | 114,264 | 155,625 | 239,653 | 159,762 | 141,519 | 169,981 | 95,611 | 210,662 | 298,814 | 191,749 |
| 未払消費税等 | 149,506 | 45,224 | 68,793 | 64,192 | 72,894 | | | | | |
| 前受金 | 466,789 | 549,694 | 608,223 | 629,389 | 579,084 | 619,861 | 512,808 | 632,518 | 666,833 | 709,753 |
| 預り金 | 16,925 | 21,532 | 21,971 | 22,622 | 23,811 | | | | | |
| 前受収益 | | | | | | | | | | |
| 賞与引当金 | 207,000 | 214,500 | 221,300 | 233,200 | 244,900 | 130,850 | 81,076 | 61,932 | 108,901 | 96,135 |
| 関係会社整理損失引当金 | 2,000 | | | | | | | | | |
| その他 | 15,134 | 16,734 | 14,612 | 14,747 | 15,551 | 411,887 | 417,522 | 549,224 | 718,775 | 890,262 |
| 流動負債合計 | 1,697,768 | 1,682,569 | 1,844,300 | 1,778,517 | 1,679,268 | 1,642,572 | 1,418,815 | 1,856,115 | 2,154,178 | 2,209,199 |
| 固定負債 | | | | | | | | | | |
| 長期借入金 | | | | | | | 120,293 | 149,867 | 190,568 | 210,564 |
| 繰延税金負債 | | | | | | | 71,388 | 125,825 | 172,718 | 262,094 |
| リース債務 | | | | 13,550 | 14,955 | | | | | |
| 退職給付引当金 | 178,658 | 195,447 | 214,763 | 217,003 | — | | | | | |
| 役員退職慰労引当金 | 363,590 | 375,002 | 350,170 | 360,596 | 360,034 | 348,966 | 333,211 | 124,737 | 124,737 | 124,737 |
| 債務保証損失引当金 | | | | | | | 28,012 | 20,020 | 12,028 | |
| その他 | | | | | | 27,007 | 3,600 | 30,857 | 45,889 | 28,317 |
| 固定負債合計 | 542,248 | 570,449 | 564,933 | 591,150 | 374,989 | 375,973 | 556,504 | 451,308 | 545,941 | 625,713 |
| 負債合計 | 2,240,016 | 2,253,019 | 2,409,233 | 2,369,668 | 2,054,257 | 2,018,546 | 1,975,320 | 2,307,423 | 2,700,119 | 2,834,913 |
| 純資産の部 | | | | | | | | | | |
| 株主資本 | | | | | | | | | | |
| 資本金 | 1,772,000 | 1,772,000 | 1,772,000 | 1,772,000 | 1,772,000 | 1,772,000 | 1,772,000 | 1,772,000 | 1,772,000 | 1,772,000 |
| 資本剰余金 | 2,402,847 | 2,402,847 | 2,402,847 | 2,402,847 | 2,402,847 | 2,402,847 | 2,402,847 | 2,409,619 | 2,409,621 | 2,410,871 |
| 利益剰余金 | 5,310,133 | 5,606,646 | 5,915,614 | 6,244,347 | 6,583,894 | 6,918,582 | 7,046,688 | 7,159,864 | 7,455,466 | 7,232,485 |
| 自己株式 | △ 39,291 | △ 39,319 | △ 39,519 | △ 39,519 | △ 137,182 | △ 137,207 | △ 137,511 | △ 187,045 | △ 277,334 | △ 654,005 |
| 株主資本合計 | 9,445,689 | 9,742,175 | 10,050,943 | 10,379,675 | 10,621,559 | 10,956,222 | 11,084,024 | 11,154,437 | 11,359,753 | 10,761,351 |
| 評価・換算差額等 | | | | | | | | | | |
| その他有価証券評価差額金 | 106,549 | 91,502 | 71,296 | 48,443 | 79,986 | | | | | |
| 土地再評価差額金 | | | | | | | | | | |
| 評価・換算差額等合計 | 106,549 | 91,502 | 71,296 | 48,443 | 79,986 | | | | | |
| その他の包括利益累計額 | | | | | | | | | | |
| その他有価証券評価差額金 | | | | | | △ 2,413 | △ 2,548 | 7,607 | 748 | 3,249 |
| 退職給付に係る調整累計額 | | | | | | △ 71,887 | 63,445 | 37,286 | △ 8,003 | 139,239 |
| その他の包括利益累計額合計 | | | | | | △ 74,300 | 60,896 | 44,893 | △ 7,255 | 142,488 |
| 新株予約権 | | | | 6,275 | 13,969 | 12,214 | 14,270 | 14,217 | 13,898 | 11,049 |
| 非支配株主持分 | | | | | | 57,229 | 271,398 | 303,923 | 344,478 | 389,428 |
| 純資産合計 | 9,552,238 | 9,833,677 | 10,122,239 | 10,434,394 | 10,715,516 | 10,951,366 | 11,430,591 | 11,517,472 | 11,710,874 | 11,304,318 |
| 負債純資産合計 | 11,792,255 | 12,086,696 | 12,531,473 | 12,804,062 | 12,769,774 | 12,969,913 | 13,405,911 | 13,824,896 | 14,410,994 | 14,139,231 |

※ 2019年10月に㈱リーディング・ソリューションの株式を取得したことにより、2020年3月期より連結決算を開示、2019年3月期は単独決算

損益計算書

| | 2015/3 | 2016/3 | 2017/3 | 2018/3 | 2019/3 | 2020/3 | 2021/3 | 2022/3 | 2023/3 | 2024/3 |
|---------------------|-----------|-----------|-----------|-----------|-----------|-----------|-----------|------------|------------|------------|
| 売上高 | 7,865,452 | 8,297,846 | 8,389,754 | 8,797,973 | 9,046,587 | 9,394,430 | 9,213,533 | 10,572,179 | 11,759,518 | 12,739,254 |
| 売上原価 | 4,266,493 | 4,445,422 | 4,458,155 | 4,640,016 | 4,995,754 | 5,099,660 | 5,105,960 | 5,786,190 | 6,556,938 | 7,274,034 |
| 売上総利益 | 3,598,958 | 3,852,423 | 3,931,598 | 4,157,957 | 4,050,833 | 4,294,770 | 4,107,572 | 4,785,989 | 5,202,580 | 5,465,219 |
| 販売費及び一般管理費 | 2,836,258 | 2,996,249 | 3,052,753 | 3,221,503 | 3,080,610 | 3,306,889 | 3,355,920 | 3,859,671 | 4,050,484 | 4,455,315 |
| 営業利益 | 762,699 | 856,174 | 878,845 | 936,454 | 970,222 | 987,880 | 751,652 | 926,317 | 1,152,095 | 1,009,904 |
| 営業外収益 | | | | | | | | | | |
| 受取利息 | 5,312 | 4,692 | 2,529 | 2,497 | 2,589 | 5,150 | 4,102 | 2,932 | 2,989 | 3,531 |
| 有価証券利息 | 14,289 | 11,236 | 25,926 | 4,903 | 2,945 | | | | | |
| 受取配当金 | 23,934 | 15,649 | 19,888 | 17,789 | 16,028 | 18,258 | 6,324 | | | 123 |
| 生命保険配当金 | | | | | | | 1,883 | 1,862 | 1,900 | 1,733 |
| 助成金収入 | | | | | | | 1,372 | 3,192 | 2,594 | |
| 資産除去債務戻入益 | | | | | | | | | 4,382 | |
| 受取保険金 | | | | | 6,000 | | | | | |
| 受取賃貸料 | | | | | | | | | | |
| 有価証券評価益 | | | | | | | | | | |
| 預り金戻入 | | | | | | | 5,432 | | | |
| その他 | 5,373 | 4,865 | 9,705 | 3,513 | 6,612 | 4,828 | 1,581 | 2,533 | 880 | 3,377 |
| 営業外収益合計 | 48,910 | 36,444 | 58,049 | 28,704 | 34,175 | 28,237 | 20,696 | 10,520 | 12,746 | 8,766 |
| 営業外費用 | | | | | | | | | | |
| 有価証券評価損 | 2,862 | 4,666 | 19,268 | | | | | | | |
| 保険解約損 | | 1,913 | | | 132 | | | | | |
| 満期保険差損 | | | | | | | | | | |
| 支払利息 | | | | | | 55 | 478 | 1,311 | 921 | 2,513 |
| 創立費償却 | | | | | | | | | 519 | 536 |
| 投資事業組合運用損 | | | | | | | | | | 2,438 |
| リース解約損 | | | | | | | | 1,322 | | |
| 保険解約損 | | | | | | | | 1,064 | | |
| その他 | 224 | 8 | 2,439 | 1 | 389 | 96 | 51 | 1,532 | 145 | 184 |
| 営業外費用合計 | 3,086 | 6,588 | 21,707 | 1 | 521 | 152 | 529 | 5,230 | 1,586 | 5,673 |
| 経常利益 | 808,522 | 886,030 | 915,187 | 965,156 | 1,003,877 | 1,015,965 | 771,820 | 931,607 | 1,163,255 | 1,012,996 |
| 特別利益 | | | | | | | | | | |
| 固定資産売却益 | | 3,352 | | | | | | | | |
| 新株予約権戻入益 | | | | | 332 | | | | | |
| 投資有価証券売却益 | | | | | | 31,198 | 83,225 | | 1,393 | 2,964 |
| 貸倒引当金戻入額 | | | | | | | | | | 19,000 |
| 債務保証損失引当金戻入額 | | | | | | | 1,998 | 7,992 | 7,992 | 12,028 |
| 保険解約返戻金 | | | | | | 4,333 | | | | |
| その他 | | 30 | | | | | 406 | 837 | 318 | 259 |
| 特別利益合計 | | | | | 332 | 35,532 | 85,629 | 8,829 | 9,703 | 34,252 |
| 特別損失 | | | | | | | | | | |
| 固定資産除売却損 | 400 | 6,161 | 2,540 | 1,244 | 134 | 349 | 552 | 5,257 | 2,503 | 6,608 |
| 減損損失 | 224,496 | | | | | | | | | |
| 関係会社株式評価損 | | | | | | | | | | |
| 資産除去債務会計基準の適用に伴う影響額 | | | | | | | | | | |
| 関係会社整理損失引当金繰入額 | 2,000 | | | | | | | | | |
| 関係会社清算損 | 949 | 1,372 | | | | | | | | |
| 投資有価証券償還損 | | | | | | | 28,666 | | | |
| その他 | | | | | | | | 9 | | |
| 特別損失合計 | 227,846 | 7,534 | 2,540 | 1,244 | 134 | 349 | 29,219 | 5,267 | 2,503 | 6,608 |
| 税金等調整前当期純利益 | 580,676 | 881,878 | 912,647 | 963,912 | 1,004,075 | 1,051,148 | 828,230 | 935,169 | 1,170,455 | 1,040,639 |
| 法人税、住民税及び事業税 | 102,450 | 194,000 | 280,000 | 262,000 | 241,958 | 259,062 | 193,230 | 250,347 | 367,255 | 321,999 |
| 法人税等調整額 | 162,597 | 105,474 | △ 5,526 | 26,653 | 67,381 | 86,015 | 97,881 | 62,181 | 33,096 | 31,552 |
| 法人税等合計 | 265,047 | 299,474 | 274,473 | 288,653 | 309,339 | 345,078 | 291,112 | 312,529 | 400,352 | 353,551 |
| 当期純利益 | 315,629 | 582,403 | 638,173 | 675,259 | 694,736 | 706,070 | 537,118 | 622,640 | 770,102 | 687,088 |
| 非支配株主に帰属する当期純利益 | | | | | | 9,631 | 38,648 | 18,328 | 45,635 | 46,061 |
| 親会社株主に帰属する当期純利益 | | | | | | 696,439 | 498,469 | 604,311 | 724,466 | 641,026 |
| 当期純利益 | | | | | | 706,070 | 537,118 | 622,640 | 770,102 | 687,088 |
| その他の包括利益 | | | | | | | | | | |
| その他有価証券評価差額金 | | | | | | △ 82,399 | △ 134 | 20,760 | △ 12,826 | 1,389 |
| 退職給付に係る調整額 | | | | | | △ 73,004 | 135,332 | △ 26,158 | △ 45,290 | 147,243 |
| その他の包括利益合計 | | | | | | △ 155,404 | 135,197 | △ 5,397 | △ 58,116 | 148,633 |
| 包括利益 | | | | | | 550,665 | 672,315 | 617,242 | 711,985 | 835,721 |
| (内訳) | | | | | | | | | | |
| 親会社株主に係る包括利益 | | | | | | 541,034 | 633,666 | 588,308 | 672,317 | 790,771 |
| 非支配株主に係る包括利益 | | | | | | 9,631 | 38,648 | 28,933 | 39,668 | 44,950 |

※ 2019年10月に㈱リーディング・ソリューションの株式を取得したことにより、2020年3月期より連結決算を開示、2019年3月期は単独決算

キャッシュ・フロー

| | 2015/3 | 2016/3 | 2017/3 | 2018/3 | 2019/3 | 2020/3 | 2021/3 | 2022/3 | 2023/3 | 2024/3 |
|--------------------------|-------------|------------|-------------|-------------|-------------|-------------|------------|------------|------------|------------|
| 営業活動によるキャッシュ・フロー | | | | | | | | | | |
| 税金等調整前当期純利益 | 580,676 | 881,878 | 912,647 | 963,912 | 1,004,075 | 1,051,148 | 828,230 | 935,169 | 1,170,455 | 1,040,639 |
| 減価償却費 | 66,789 | 61,630 | 79,456 | 80,040 | 81,145 | 84,017 | 89,377 | 82,628 | 91,431 | 110,710 |
| 減損損失 | 224,496 | | | | | | | | | |
| 受取利息及び受取配当金 | △29,247 | △ 20,342 | △ 22,418 | △ 20,287 | △ 18,617 | △ 23,408 | △10,426 | | △2,989 | △3,654 |
| 有価証券利息 | △ 14,289 | △ 7,791 | △ 24,777 | △ 4,906 | △ 2,945 | | | | | |
| 有形固定資産除売却損益 (△は益) | 400 | 488 | 2,540 | 858 | 0 | | | | | |
| のれん償却額 | | | | | | 8,430 | 26,448 | 56,574 | 58,477 | 69,369 |
| 固定資産除売却損益 (△は益) | | | | | | | | 5,257 | 2,503 | 6,608 |
| 投資有価証券売却損益 (△は益) | | | | | | △31,198 | △83,225 | 9 | △1,393 | △2,964 |
| 投資有価証券償還損益 (△は益) | | | | | | | 28,666 | | | |
| 賞与引当金の増減額 (△は減少) | 3,800 | 7,500 | 6,800 | 11,900 | 11,700 | △ 114,050 | △62,122 | △21,886 | 46,969 | △12,765 |
| 貸倒引当金の増減額 (△は減少) | 13 | △677 | △ 531 | △ 101 | 109 | △ 109 | △504 | 21 | 43 | △19,923 |
| 退職給付に係る資産の増減額 (△は増加) | 370 | 16,789 | 19,316 | 2,240 | △ 217,003 | △ 179,662 | △175,480 | △93,679 | △92,431 | △79,791 |
| 役員退職慰労引当金の増減額 (△は減少) | 34,352 | 11,412 | △ 24,832 | 10,426 | △ 562 | △ 11,067 | △15,755 | △208,473 | | |
| 債務保証損失引当金の増減額 (△は減少) | | | | | | | △1,998 | △7,992 | △7,992 | △12,028 |
| 関係会社整理損失引当金の増減額 (△は減少) | 2,000 | △ 2,000 | | | | | | | | |
| 支払利息 | | | | | | 55 | 478 | 1,311 | 921 | 2,513 |
| 投資事業組合運用損益 (△は益) | | | | | | | | | | 2,438 |
| 前払年金費用の増減額 (△は増加) | △ 48,708 | △ 54,268 | △ 41,887 | △ 58,560 | 30,473 | | | | | |
| 売上債権の増減額 (△は増加) | △ 4,914 | △ 6,925 | 7,854 | 58,578 | △ 127,378 | 108,201 | 76,399 | △210,073 | 102,060 | △159,606 |
| たな卸資産の増減額 (△は増加) | △ 5,994 | △16,933 | 23,062 | 3,712 | △ 7,519 | 13,401 | △2,752 | 6,046 | 6,983 | 4,170 |
| 前渡金の増減額 (△は増加) | | | | 3,756 | 6,397 | | | | | |
| 仕入債務の増減額 (△は減少) | 12,978 | 31,587 | 2,917 | △ 48,214 | 49,964 | △ 61,364 | △4,228 | 72,427 | △105,266 | △39,553 |
| 未払金の増減額 (△は減少) | 40,535 | △64,516 | △ 18,294 | 5,410 | △ 90,374 | | | | | |
| 未払消費税等の増減額 (△は減少) | 113,573 | △104,281 | 23,568 | △ 2,880 | 9,617 | | | | | |
| 前受金の増減額 (△は減少) | 1,671 | 82,905 | 58,528 | 21,165 | △50,304 | 22,195 | △107,053 | 119,710 | 23,580 | 42,919 |
| その他の資産の増減額 (△は増加) | | | | | | 508 | △9,775 | △10,882 | 10,219 | △1,171 |
| その他の負債の増減額 (△は減少) | | | | | | 31,596 | △53,335 | 30,436 | 128,460 | 14,172 |
| その他 | △ 6,432 | △ 21,551 | 32,308 | 680 | △ 26,434 | 58,107 | △50,183 | 7,209 | △182,172 | 90,755 |
| 小計 | 972,072 | 794,903 | 1,036,257 | 1,027,732 | 652,342 | 956,800 | 472,759 | 760,884 | 1,249,861 | 1,052,839 |
| 利息及び配当金の受取額 | 44,065 | 32,214 | 50,439 | 25,580 | 21,526 | 24,299 | 11,948 | 2,924 | 2,881 | 3,818 |
| 利息の支払額 | | | | | | △ 55 | △478 | △1,281 | △950 | △2,299 |
| 法人税等の支払額又は還付額 (△は支払) | 114,668 | △ 156,870 | △ 226,861 | △ 318,262 | △ 270,077 | △ 265,163 | △260,658 | △142,740 | △297,667 | △422,126 |
| 営業活動によるキャッシュ・フロー | 1,130,807 | 670,247 | 859,835 | 735,050 | 403,791 | 715,880 | 223,570 | 619,785 | 954,124 | 632,233 |
| 投資活動によるキャッシュ・フロー | | | | | | | | | | |
| 定期預金の預入による支出 | △ 900,000 | △100,000 | △ 1,300,000 | | △ 100,000 | | △200,000 | △500 | △2,400 | △2,400 |
| 定期預金の払戻による収入 | 500,000 | 400,000 | 600,000 | 100,000 | | 200,000 | 1,200,000 | 100,000 | 1,200 | 1,200 |
| 有価証券の取得による支出 | △ 2,899,999 | △2,800,000 | △ 4,899,337 | △ 4,999,585 | △ 5,099,738 | △ 5,599,700 | △5,199,422 | △3,699,906 | △3,500,000 | △7,700,000 |
| 有価証券の売却及び償還による収入 | 2,800,000 | 2,800,000 | 4,299,460 | 4,999,767 | 4,999,926 | 5,599,916 | 5,299,872 | 4,199,914 | 2,700,000 | 7,400,000 |
| 投資有価証券の売却及び償還による収入 | 100,000 | 300,000 | 300,000 | 200,000 | 100,000 | 74,288 | 634,908 | 0 | 1,791 | 3,289 |
| 投資有価証券の取得による支出 | △ 300,087 | △ 300,000 | | | △ 100,000 | | | △20 | | |
| 出資金の払込による支出 | | | | | | | | | △35,000 | △15,000 |
| 貸付けによる支出 | | | | | | | | | | |
| 貸付金の回収による収入 | 670 | | | | | | | | | |
| 有形及び無形固定資産の取得による支出 | △ 11,445 | △ 155,207 | △ 66,481 | △ 43,685 | △ 76,210 | △ 47,147 | △26,170 | △25,871 | △155,845 | △160,802 |
| 有形及び無形固定資産の売却による収入 | | 139,382 | | | | | | 15 | | |
| 差入保証金の差入による支出 | △ 2,276 | △102,703 | △ 39,074 | △ 2,614 | △ 1,660 | | | △1,584 | △99,935 | △5,760 |
| 差入保証金の回収による収入 | 1,280 | 165,829 | 54,456 | 2,201 | 1,223 | | | | 8,965 | 30,304 |
| 連結の範囲の変更を伴う子会社株式の取得による支出 | | | | | | △ 111,262 | △272,369 | △28,189 | △4,196 | |
| 保険積立金の解約による収入 | △ 49,160 | | | | | 427,851 | | 89,556 | | |
| 子会社株式の取得による支出 | | | | | | | | | | |
| その他 | 364 | △46,357 | 1863 | △ 30,477 | △ 4,367 | △ 6,854 | △10,030 | △13,468 | △11,424 | 10,044 |
| 投資活動によるキャッシュ・フロー | △ 760,654 | 300,943 | △ 1,049,112 | 225,605 | △ 280,826 | 537,091 | 1,426,787 | 619,946 | △1,096,845 | △439,123 |
| 財務活動によるキャッシュ・フロー | | | | | | | | | | |
| 新株予約権の行使に伴う自己株式の売却による収入 | | | | | | | | | | 22,089 |
| 自己株式の取得による支出 | | △27 | △ 200 | | △ 97,662 | △ 24 | △303 | △63,643 | △90,300 | △400,100 |

| | | | | | | | | | | |
|---------------------|-----------|-----------|-----------|-----------|-----------|-----------|-----------|-----------|-----------|------------|
| 配当金の支払額 | △ 259,234 | △284,773 | △ 329,534 | △ 346,339 | △ 354,891 | △ 361,345 | △369,702 | △490,051 | △428,089 | △862,101 |
| その他 | | | | △ 3,871 | △ 7,868 | △ 11,793 | △38,198 | △65,337 | △64,422 | 12,027 |
| 財務活動によるキャッシュ・フロー | △ 259,234 | △284,800 | △ 329,734 | △ 350,210 | △ 460,422 | △ 373,163 | △408,204 | △619,032 | △582,812 | △1,228,085 |
| 現金及び現金同等物の増減額（△は減少） | 110,917 | 686,389 | △ 519,011 | 610,445 | △ 337,458 | 879,808 | 1,242,153 | 620,699 | △725,533 | △1,034,975 |
| 現金及び現金同等物の期首残高 | 4,105,471 | 4,216,389 | 4,902,779 | 4,383,768 | 4,994,213 | 4,656,754 | 5,536,563 | 6,778,716 | 7,399,416 | 6,673,882 |
| 現金及び現金同等物の期末残高 | 4,216,389 | 4,902,779 | 4,383,768 | 4,994,213 | 4,656,754 | 5,536,563 | 6,778,716 | 7,399,416 | 6,673,882 | 5,638,906 |

※ 2019年10月に㈱リーディング・ソリューションの株式を取得したことにより、2020年3月期より連結決算を開示、2019年3月期は単独決算

株式の状況

株式の状況 (2024年3月31日現在)

| | |
|----------|-----------------|
| 発行可能株式総数 | 70,000,000.00 株 |
| 発行済株式の総数 | 17,508,400 株 |
| 株主数 | 7,582 名 |

大株主の状況 (2024年3月31日現在)

| 株主名 | 持株数(千株) | 持株比率(%) |
|-----------------------------|---------|---------|
| 田邊次良 | 1,895 | 11.4 |
| 田邊洋一郎 | 1,650 | 9.9 |
| 檜崎十紀 | 1,587 | 9.5 |
| 光通信株式会社 | 893 | 5.4 |
| 日本マスタートラスト信託銀行株式会社 (信託口) | 731 | 4.4 |
| 上田信一 | 503 | 3.0 |
| タナベコンサルティンググループ社員持株会 | 481 | 2.9 |
| 特定有価証券信託受託者株式会社S M B C 信託銀行 | 404 | 2.4 |
| 木元仁志 | 320 | 1.9 |
| 田邊 瑛美 | 235 | 1.4 |
| 田邊 総一郎 | 235 | 1.4 |
| 田邊 典子 | 235 | 1.4 |

所有者別株主分布状況 (2024年3月31日現在)

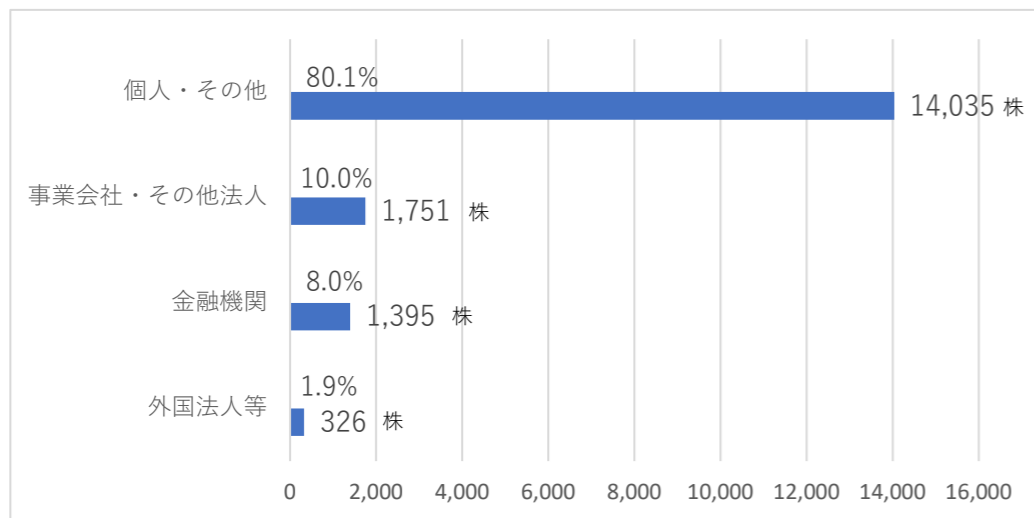

株価および株式売買高の推移

株価 (円)

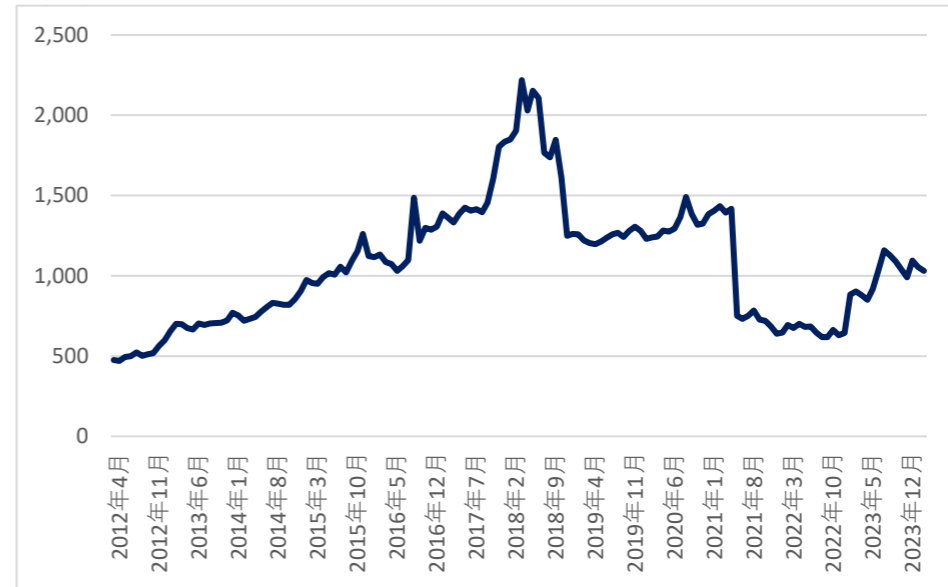

※2021年10月1日を効力発生日として、1:2の「株式分割」を実施

株式売買高(千株)

