2026 年 10 月 15 日

「ベンチャーフレンドリー交流会」の開催について
～経営課題の解決につながる新たな技術・サービスとの出会いを創出～

常陽銀行（頭取　秋野 哲也）は、経営課題の解決や新規事業の創出を目指す企業の皆さまを対象に、「ベンチャーフレンドリー交流会」を開催しますので、下記のとおりお知らせいたします。

人口減少に伴う人手不足や急速なデジタル化（DX）への対応など、企業経営を取り巻く課題は日々複雑化しています。こうした中、企業が持続的な成長を遂げるためには、外部の革新的な技術やサービスを積極的に取り入れることが重要です。

本交流会では、IT・AI・DX 分野、ものづくり、ヘルスケア、サービス、モビリティの 5 つのテーマで、最新技術や独自のノウハウを持つ県内外のベンチャー企業 15 社が参加し、ピッチ（事業発表）やブース展示を行います。多様な技術・サービスとの出会いとつながる機会を提供し、「自社で使える」「一緒に取り組める」具体的な解決策を見いだす実践的なマッチングの場を提供します。

当行は、「地域とともにあゆむ価値創造グループ」を長期ビジョンの目指す姿として掲げ、今後ともステークホルダーの皆さまの課題に寄り添い、ともに歩み、解決することで、新たな価値を創造し、地域社会の持続的な成長に貢献してまいります。

記

【開催概要】

名　　称	ベンチャーフレンドリー交流会
参 加 対 象	経営課題を抱える企業や新規事業を検討している企業の経営者・幹部
定　　員	120 名（現地参加のみ）
開 催 日 時	2026 年 11 月 27 日（金）　13：30～17：00
会　　場	常陽つくばビル 10 階大会議室（つくば市吾妻 1-14-2）
内　　容	＜第 1 部＞13:35～　キーノートセッション 『メルフロンティア株式会社※』×『三和ニードルベアリング株式会社』 ベンチャー企業の先端技術と地元の老舗企業の技術が融合し、革新的な製品（体内で溶ける医療用ねじなど）の実用化に至るまでの「共創のリアル」 (※)めぶきフィナンシャルグループ主催「第 9 回めぶきビジネスアワード」で最優秀賞を受賞 ＜第 2 部＞14:30～　ベンチャー企業 5 分ピッチ 県内外のベンチャー企業 15 社によるピッチ（事業発表） ＜第 3 部＞15:45～　ブース展示＆ネットワーキング ベンチャー企業との個別相談、参加企業同士の情報交換
参　加　費	無料
申 込 方 法	別添のチラシに記載の二次元コード、または以下の URL から専用フォームにアクセスの上、お申し込みください。※定員に達し次第、締め切ります。 URL：https://forms.cloud.microsoft/r/PZZiJcv9Dr
主　　催	常陽銀行、茨城県、茨城県経営者協会、株式会社つくば研究支援センター

※参加企業など、本交流会の詳細については、別添のチラシをご覧ください。

以　上

常陽銀行 MEBUKI めぶきフィナンシャルグループ
常陽銀行
〒310-0021 茨城県水戸市南町2-5-5
Tel. 029-231-2151(代表)　www.joyobank.co.jp

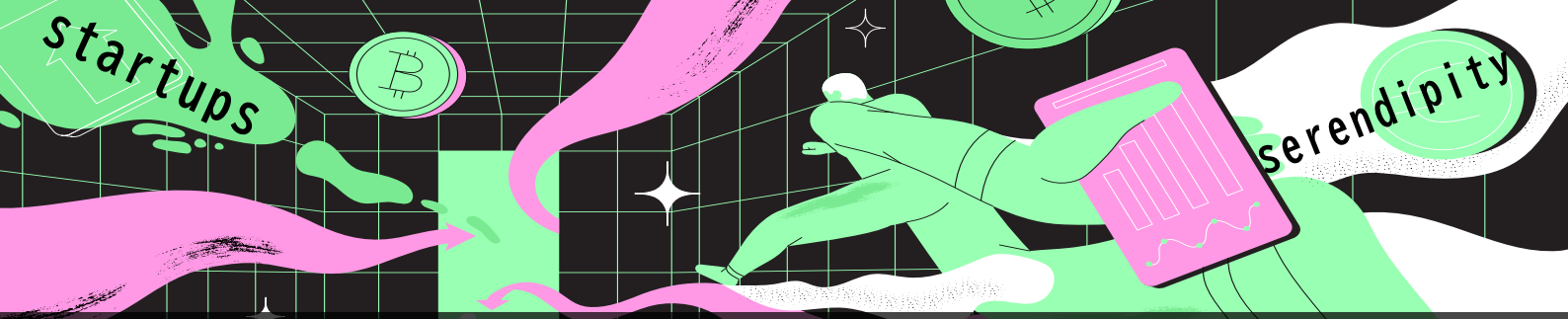

2026. 11. 27(Fri) 13:30-17:00

会場 ：常陽つくばビル 10階 大会議室

ベンチャーフレンドリー交流会

人手不足・ＤＸ・新規事業など、経営課題の解決につながる新たな技術・サービスとの出会いを推進します！

県内外のベンチャー企業15社が参加。「自社で使える」「一緒に取り組める」解決策が見つかる3時間です。

13:35～ キーノートセッション ～ベンチャーの知×老舗の技～

燃えやすく加工が極めて難しい「マグネシウム」を、いかにして量産化したのか。
「体内で溶けて消える骨固定ネジ」の実用化を成し遂げた**共同開発のリアル**を語ります。

Mel-Frontier

メルフロンティア株式会社
代表取締役社長 北川全 氏

×

TNK 三和ニードルベアリング株式会社 TNK SANWA PRECISION CO.,LTD.

三和ニードルベアリング株式会社
上席執行役員 島田淳 氏

14:30～ ベンチャー企業 5分ピッチ ― 課題解決につながる新技術・サービス ―

先端技術を事業化したベンチャー企業から、新たな発想で新しいサービスを提供するベンチャー企業まで15社が、各5分で事業の概要を発表します。

15社のベンチャー　**5**つのテーマ

IT・AI・DX　ものづくり　ヘルスケア　サービス　モビリティ

こんな企業の皆様におすすめ！

- ☑ 人手不足を解消したい
- ☑ 新たな技術を取り入れたい
- ☑ 業務を効率化したい
- ☑ 新規事業のヒントを探したい

15:45～ ブース展示＆ネットワーキング （終了17:00）

❶ **５分ピッチ**で
企業の技術・サービスを知る

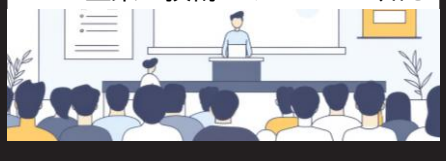

❷ **展示ブース**で
興味ある企業の話を聞く

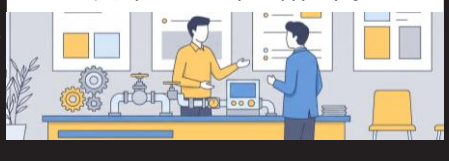

❸ **ネットワーキング**で
企業とのつながりを深める

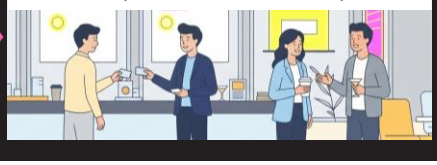

主催　茨城県　茨城県経営者協会　常陽銀行　tci つくば研究支援センター

株式会社CHAINWAITER

バリアフリーを実現する第3の選択肢 チェーンウェイター

ヘルスケア
ものづくり
モビリティ

発表者　代表取締役・COO　細田 智規 氏
URL　https://chainwaiter.com/

【事業内容・プロダクト】
チェーンウェイターは、耐震性のある自立する段差解消機です。
デザイン性にも優れ、法律の制約で段差解消ができなかった場所でも短期、省スペース、低コストでバリアフリーを実現するバリアフリーエレベーターです。

【本イベントで期待すること】
学校（小中高大学）、神社仏閣、介護施設、飲食店やその他企業/施設のバリアフリーに関わる施設管理責任者、ゼネコン/工務店/設計事務所、教育委員会の方々にご理解いただきバリアフリー促進の一助となりたい。

Qolo株式会社

立ち上がって生活する選択を届ける 起立訓練機Qolo T

ヘルスケア
ものづくり
モビリティ

発表者　代表取締役　江口 洋丞 氏
URL　https://qolo.jp/

【事業内容・プロダクト】
Qolo Tは、筑波大学発の起立アシスト技術PALを用いた起立訓練機です。2026年1月に販売開始し、県内の医療機関に導入実績があります。
モーターに頼らない受動アシスト機構が立ち上がりを補助し、自力での起立が難しい方でも、安全に起立運動を繰り返すことができ、訓練状況はタブレットに自動記録されます。

【本イベントで期待すること】
上記のスキャナーは大規模データセンターに用いるOCS（Optical Circuit Switch）にも展開可能であり、LiDARおよびOCSのビジネス展開に向けた資金調達を実施中です。

株式会社via-at

眠れる地域資源を活性化するロケーションプラットフォーム

IT・AI・DX
サービス

発表者　代表取締役　河嶋 茂 氏
URL　https://www.via-at.com

【事業内容・プロダクト】
via-atは観光スポットや文化財、景観スポットなども含めた地域資源のデジタル化プラットフォームで、オンラインではなくローカルのオフラインアセットの活性化、インフラを目指しているロケーション拡張型のサービス基盤です。

【本イベントで期待すること】
自社の事業アセットを活用した新規事業を、新しい事業領域でご検討されている企業さまと協業をベースに連携したい。

株式会社エイゾス

研究開発を超効率化する革新的AI解析プラットフォーム「Multi-Sigma」

IT・AI・DX
ものづくり

発表者　代表取締役　河尻 耕太郎 氏
URL　https://aizoth.com/

【事業内容・プロダクト】
Multi-Sigmaは、少数の実験データを元に高精度AIを構築し、要因分析、多目的最適化、連鎖解析、3次元CAEのサロゲート化、材料・創薬解析を実現するノーコードAIです。
製造・設計・材料開発など幅広く活用され、約400の企業・大学・研究機関で利用され、国内外で多数の受賞実績があります。

【本イベントで期待すること】
研究開発効率化や製造コスト削減に悩んでいるメーカーや、農作物収穫量予測、スーパー・小売店・飲食店の売上予測、不動産の価値予測など、AIを活用した高精度予測のニーズがある企業の方々と出会いたいです。

株式会社ノエックス

年1.5万台超を茨城から。サプライチェーンでつくるEV普通充電器

IT・AI・DX
ものづくり

発表者　代表取締役社長 CEO（Chief EV Otaku）　山田 祐輝 氏
URL　https://noex-inc.co.jp/

【事業内容・プロダクト】
2015年にIoT機器の製造から始まりました。いまは介護施設向け見守りセンサー、無線LANアクセスポイント、年1.5万台超をつくるEV普通充電器まで手がけ、企画・設計と生産設備の製作は自社、量産は茨城県内の工場と組んでミルクラン（巡回集荷）方式で回しています。作り方から考えるメーカーです。

【本イベントで期待すること】
EV普通充電器の量産に向けて部材調達が大きくなる局面です。お取り扱いいただける販売店様、自動車ディーラー様や家電量販店の本部の皆様と出会いたいです。県内のものづくりの皆様との情報交換も歓迎です。

ピクシーダストテクノロジーズ株式会社

音で「脳の健康習慣」を。ガンマ波サウンドの社会実装

ヘルスケア
IT・AI・DX
サービス

発表者　ヘルスケア本部　本部長　辻 未津高 氏
URL　https://pixiedusttech.com/

【事業内容・プロダクト】
当社は、塩野義製薬と共同開発した、特許取得済みの音響技術「ガンマ波サウンド」を展開しています。テレビやラジオなどのあらゆる音に40Hzの変調を加えることで、ながら聴きで脳の健康習慣をサポートする音環境をつくります。イヤホン・スピーカーとして製品化し、介護施設やご家庭など様々な場所で導入が進んでいます。

【本イベントで期待すること】
県内で介護・高齢者住宅・交通・住宅設備を手がける事業者様と、施設や車内への導入や共同実証でご一緒したいです。地域の健康づくりに取り組む自治体・支援機関の皆様ともお話しできれば幸いです。

株式会社Closer

工程特化型汎用ロボットで人手に頼るしかなかった製造業・倉庫の自動化を実現する

IT・AI・DX　ものづくり　サービス

発表者　代表取締役　樋口 翔太 氏
URL　https://close-r.com/

【事業内容・プロダクト】

製造・物流産業向けに、工程特化型の汎用ロボットを展開する筑波大発スタートアップです。パレタイジング工程向けのPalletizyをはじめ、変化の多い製造現場の自動化を通じ、人手不足の解消を実現します。

【本イベントで期待すること】

ロボット導入に関心のある製造業（食品、化粧品、医薬品、包装資材など）の皆様、出資・融資にご興味のある金融機関・企業様、導入・保守で連携可能なロボットSIer・コンベヤ会社様との出会いを期待しています。

株式会社ReNu Industries

茨城の原子力ものづくりを核に、廃炉から核融合へ挑む

IT・AI・DX　ものづくり

発表者　管理部長　大塚 和慶 氏
URL　https://renu-industries.com/

【事業内容・プロダクト】

当社は福島県大熊町に本社を置く原子力エンジニアリング企業です。茨城県日立市のS.P.エンジニアリングをグループに迎え、原子力分野の設計・製作の技術力を基盤に、福島第一原発の廃炉業務に取り組んでいます。AIを活用した機械設計にも取り組み、将来は核融合など次世代エネルギー分野への展開を目指します。

【本イベントで期待すること】

原子力分野の機器・装置の設計・製作で連携いただける県内のものづくり企業様との出会いを期待しています。廃炉から次世代エネルギーまで、茨城発の原子力サプライチェーンを共に築きたいと考えています。

産業技術総合研究所

難加工材の高速切削・摩擦撹拌接合の可能な超高融点工具材料

ものづくり

発表者　製造基盤技術研究部門 上級主任研究員 村上 敬 氏
URL　https://www.aist.go.jp/

【事業内容・プロダクト】

近年切削・摩擦撹拌接合時工具先端が1000℃を超す難加工材利用が増えています。最近我々は加圧・常圧焼結で作製でき、融点約3000℃、1500℃で高強度を示すTi(C,N)系サーメットを開発しました。開発材料工具はスーパーステンレス鋼の高速切削、低炭素鋼の摩擦撹拌接合で従来工具より長寿命を示します。

【本イベントで期待すること】

工具先端温度が1000℃を超す難加工材の高速切削・摩擦撹拌接合工具を扱う企業や耐熱温度1500～2500℃の超高融点材料を必要としている企業と連携したいと考えております。

藤英堂

人手不足を補う、システムとAIの活用事例

IT・AI・DX　ものづくり

発表者　代表　白井 拓翔 氏
URL　https://www.toeido.jp

【事業内容・プロダクト】

藤英堂では、企業様ごとの業務に合わせて、システムやAIをオーダーメイドで開発します。人手不足、過剰在庫、生産遅延、データ活用不足などの課題に対応します。開発して終わりではなく、実際に現場へ足を運び、使い方の確認や改善を重ね、現場にしっかり浸透するまで継続してサポートします。

【本イベントで期待すること】

人手不足や業務効率に課題を抱える企業様と出会い、人件費削減や在庫・生産の最適化、データ活用による利益率向上につながる取り組みをご一緒できればと考えています。

株式会社ヘルスチャーム

人の優しさを、仕組みに。
～AIと保健師でつくる新しい産業保健～

ヘルスケア　IT・AI・DX　サービス

発表者　代表取締役　本田 伶那 氏
URL　https://health-charm.jp　＊改修中

【事業内容・プロダクト】

誰かの善意や頑張りに依存していた「人を気にかけること」を、仕組みとして企業へ届けています。
大企業で培った産業保健の知見を活かし、休職・離職の前から組織改善まで伴走します。
さらに、おせっかいを社会インフラにするべく、AIから産業保健師へつなぐ「osekkAI保健室」を開発中です。

【本イベントで期待すること】

従業員を大切にし、より働きやすい会社をつくりたい企業様や、「人を気にかける仕組み」を共に広げてくださる企業・パートナーとの出会いを期待しています。

ポッドテック株式会社

仮設機材レンタル向け AI請求照合・未返却検知サービス

IT・AI・DX　ものづくり　サービス

発表者　代表取締役　岡村 柾紀 氏
URL　https://podtech.tech/

【事業内容・プロダクト】

請求書と出庫・返却・在庫データを突合し、未返却や数量差異、請求漏れ、過剰請求を自動で検知します。仮設機材レンタル業における利益漏れの防止を支援するAIサービスです。

【本イベントで期待すること】

照合作業や請求確認に多くの時間を要している企業様と出会い、業務効率化に向けた実証を行いたいです。

株式会社リーバー

従業員が仕事を休まず受診できる、企業向けオンライン診療

ヘルスケア
IT・AI・DX
サービス

発表者　取締役副社長　鈴見 祐悟 氏

URL　https://www.leber.jp/

【事業内容・プロダクト】

「LEBER for Business」は、従業員様とご家族向けの24時間オンライン診療サービスです。夜間・休日もスマートフォンから医師の診療を受けられ、処方まで完結します。450名以上・56診療科の医療相談と法定ストレスチェックも標準搭載し、通院に伴う欠勤や離職を防ぎ、健康経営を支援いたします。

【本イベントで期待すること】

茨城県内で従業員の健康管理や欠勤・離職に課題をお持ちの企業様、2028年のストレスチェック義務化に備えたい事業者様と連携したいと考えております。福利厚生の強化をご検討中の企業様も歓迎いたします。

株式会社BloomAct

資料を最短1分で動画に「しゃべる資料」が説明・案内業務を代行

IT・AI・DX
サービス

発表者　＊展示のみ

URL　https://www.bloomact.co.jp/

【事業内容・プロダクト】

SPOKESは、誰でも簡単に資料を最短1分で対話式動画に変換できるサービスです。「同じ説明を何度も繰り返す」「担当者によって伝え方が変わってしまう」「送った資料が読まれていない」こうした課題を、AIナレーションと視聴者が項目を選べる対話式の仕組みで解決します。より理解される情報伝達を実現できます。

【本イベントで期待すること】

業界や領域を越えて、新たな価値提供や事業拡大を共に生み出せる企業様とのご縁を通じて、地域の発展につながる取り組みを育んでいきたいです。

株式会社Onikle

製造・建設業の業務をAIエージェントで自動化

IT・AI・DX
サービス

発表者　＊展示のみ

URL　https://onikle.napant.io/

【事業内容・プロダクト】

NapAntは、製造・建設業の図面・仕様書・社内文書を構造データ化し、RAGを活用したチャットボットやAIエージェントを構築します。検索・照合・部品表作成・3D/2D図面生成などを自動化し、工数・手戻りを削減して設計・調達・施工の生産性を高めます。

【本イベントで期待すること】

図面・文書業務の属人化や人手不足に課題を持つ製造業・建設業の皆様と出会い、AIによる工数削減や業務高度化につながる共同開発を進めたいと考えています。

■お問合せ先　つくば研究支援センター
成長産業振興プロジェクト担当 029-858-6000

■お申込み　右の二次元コードまたは
URLよりお申込みください

https://forms.cloud.microsoft/r/PZZiJcv9Dr
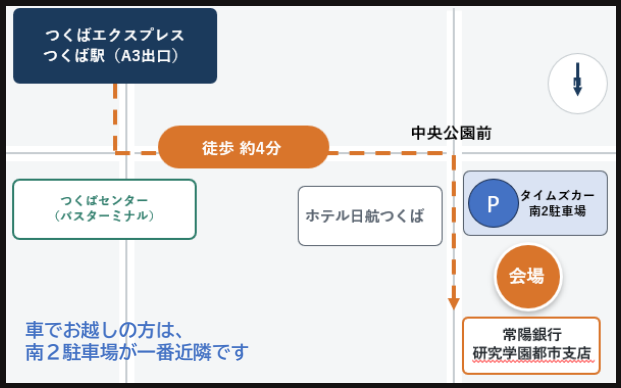
■会場　常陽つくばビル 10階 大会議室
（つくば市吾妻1-14-2）