ONWARD

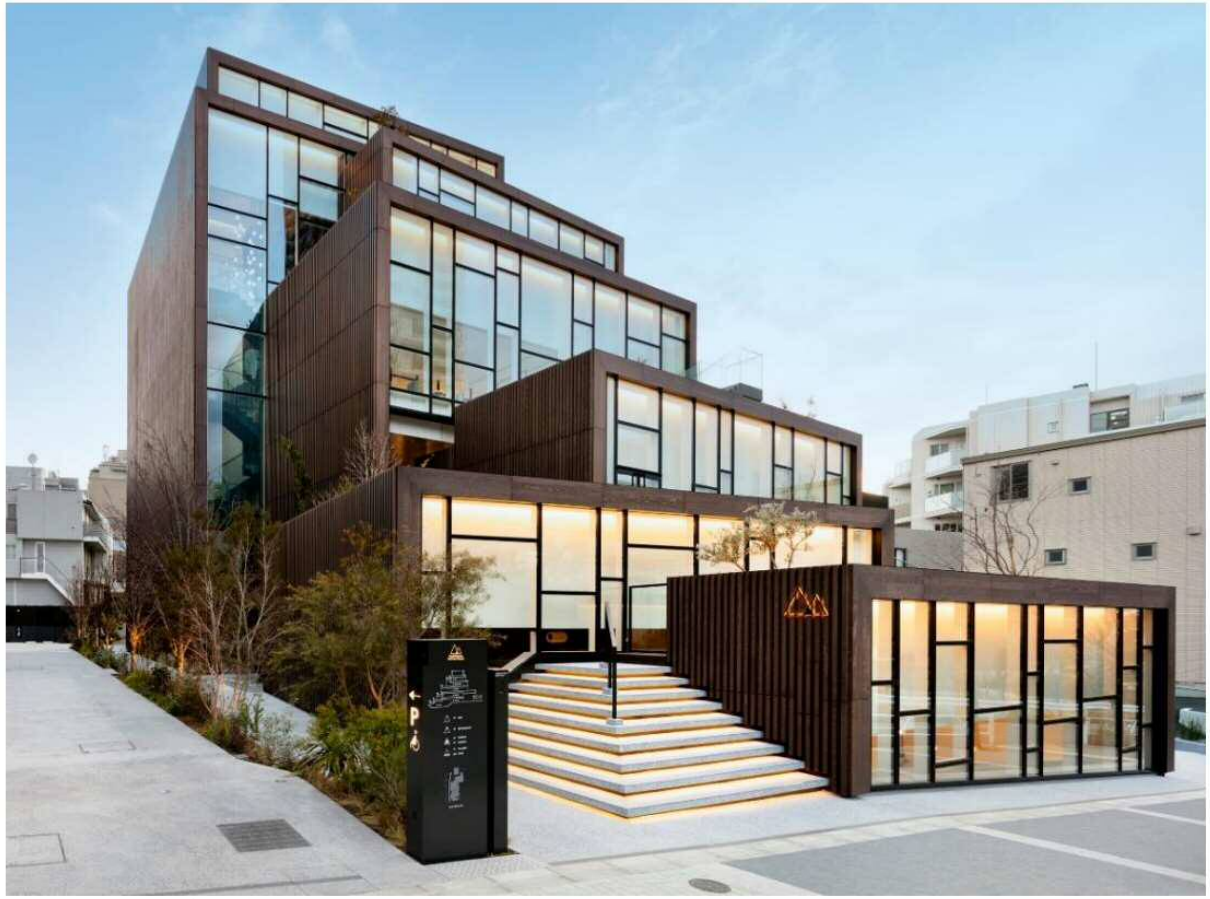

Chacott

チャコット代官山　2022年3月12日OPEN

# 2022年2月期
# 決算補足説明資料

株式会社 オンワードホールディングス

2022年4月7日

# 目次

ONWARD


## 2022年2月期実績

・連結合計 2
・事業セグメント別 4
・事業会社別 5

## 2023年2月期予想

・連結合計 7
・事業セグメント別 9
・事業会社別 10

## 財務状況 12

## 新収益認識基準　早期適用について 14

## DATABOOK 15


©Copyright ONWARD HOLDINGS CO.,LTD.

# 2022年2月期実績

©Copyright ONWARD HOLDINGS CO.,LTD.

# 2022年2月期実績　連結合計

ONWARD

① 2022年2月期の連結売上高は、前期比8.5%減の1,685億円となった。特にライフスタイル事業やカスタマイズ事業が順調に推移した結果、欧州事業など廃止事業を除く既存事業ベースの売上高は、前期比で13.9%増となった。

② 連結EC売上高は、前期比6.3%増の431億円となった。新規D2Cブランド事業の健闘や、ECと実店舗の在庫一元管理システムの本格稼働による欠品ロスの減少などが寄与した。

③ 連結営業損益は、前期比で191億円改善し11億円の営業損失で着地した。事業構造改革の成果により、売上総利益率が8.2%上昇し、販管費率が2.0%低下した。

④ グアムリゾート事業など海外事業が15億円の営業赤字を計上する一方で、国内事業は13億円の営業黒字への転換を実現した。 特に国内ライフスタイル事業は、前期比で約3倍増の26億円の営業黒字を計上した。

⑤ 但し、本年1月中旬以降のオミクロン株感染拡大による来店客数の激減などにより、4Q期間の予想値から、売上高で61億円、営業利益で21億円の下振れとなった。

⑥ 助成金収入の増加などにより経常利益は5億円の黒字に転換し、固定資産売却益の計上などにより当期純利益は86億円の黒字となった。EBITDAは39億円の黒字に転換した。

⑦ 固定資産の流動化や資金運用の効率化により、純資産は前期比で177億円増加して772億円となった。自己資本比率も前期比で13.5%上昇して42.4%となり、バランスシートの大幅な健全化を実現した。

©Copyright ONWARD HOLDINGS CO.,LTD.

# 2022年2月期実績　連結合計

ONWARD

## 収益認識基準変更に伴い前年値組替※1

（百万円）

| | | 上期 | | | | 下期 | | | | 通期 | | | | 組替前※2 |
|---|---|---|---|---|---|---|---|---|---|---|---|---|---|---|
| | | 22.2期 | 21.2期 | 増減 | 前年同期比 | 22.2期 | 21.2期 | 増減 | 前年同期比 | 22.2期 | 21.2期 | 増減 | 前年同期比 | 21.2期 |
| 1 | 売上高 | 80,785 | 84,897 | ▲ 4,112 | 95.2% | 87,668 | 99,154 | ▲ 11,486 | 88.4% | 168,453 | 184,051 | ▲ 15,598 | 91.5% | 175,899 |
| 2 | 売上総利益 | 41,018 | 38,713 | +2,305 | 106.0% | 46,594 | 41,816 | +4,778 | 111.4% | 87,612 | 80,529 | +7,083 | 108.8% | 70,702 |
| | （売上比） | 50.8% | 45.6% | +5.2% | | 53.1% | 42.2% | +10.9% | | 52.0% | 43.8% | +8.2% | | 40.2% |
| 3 | 販管費 | 44,312 | 49,692 | ▲ 5,380 | 89.2% | 44,379 | 51,010 | ▲ 6,631 | 87.0% | 88,691 | 100,702 | ▲ 12,011 | 88.1% | 90,876 |
| | （売上比） | 54.9% | 58.5% | ▲ 3.6% | | 50.6% | 51.4% | ▲ 0.8% | | 52.7% | 54.7% | ▲ 2.0% | | 51.7% |
| 4 | **営業利益** | **▲ 3,294** | **▲ 10,979** | **+7,685** | **-** | **2,215** | **▲ 9,194** | **+11,409** | **-** | **▲ 1,079** | **▲ 20,173** | **+19,094** | **-** | **▲ 20,173** |
| | （売上比） | - | - | | | 2.5% | - | | | - | - | | | - |
| 5 | **経常利益** | **▲ 2,862** | **▲ 11,454** | **+8,592** | **-** | **3,369** | **▲ 8,720** | **+12,089** | **-** | **507** | **▲ 20,174** | **+20,681** | **-** | **▲ 20,174** |
| 6 | **当期純利益** | **7,448** | **▲ 15,188** | **+22,636** | **-** | **1,118** | **▲ 7,993** | **+9,111** | **-** | **8,566** | **▲ 23,181** | **+31,747** | **-** | **▲ 23,181** |
| 7 | EBITDA※3 | ▲ 687 | ▲ 7,989 | +7,302 | - | 4,602 | ▲ 6,144 | +10,746 | - | 3,915 | ▲ 14,133 | +18,048 | - | ▲ 14,133 |

**※1.前年同期の数値は収益認識基準の変更を反映し、当年値と同様の基準に置き換えている**

21.2期の数値は、基準変更による組替額　売上高+8,152百万円　売上総利益・販管費+9,826百万円を調整

※2.組替前の前年同期の数値は『2022年2月期決算短信』の、2021年2月期の数字に当たる

※3.EBITDA（営業利益+減価償却費およびのれん償却費）

©Copyright ONWARD HOLDINGS CO.,LTD.

# 2022年2月期実績　事業セグメント別

ONWARD

（百万円）

| | | | | 上期 | | | | 下期 | | | | 通期 | | | |
|---|---|---|---|---|---|---|---|---|---|---|---|---|---|---|---|
| | | | | 22.2期 | 21.2期 | 増減 | 前年同期比 | 22.2期 | 21.2期 | 増減 | 前年同期比 | 22.2期 | 21.2期 | 増減 | 前年同期比 |
| 1 | 国内 | アパレル | 売上高 | 55,920 | 57,039 | ▲ 1,119 | 98.0% | 64,596 | 63,861 | +735 | 101.2% | 120,516 | 120,900 | ▲ 384 | 99.7% |
| 2 | | | 営業利益 | ▲ 3,331 | ▲ 7,573 | +4,242 | - | 2,077 | ▲ 5,684 | +7,761 | - | ▲ 1,254 | ▲ 13,257 | +12,003 | - |
| 3 | | ライフスタイル | 売上高 | 17,823 | 16,094 | +1,729 | 110.7% | 20,082 | 18,780 | +1,302 | 106.9% | 37,905 | 34,874 | +3,031 | 108.7% |
| 4 | | | 営業利益 | 1,191 | 144 | +1,047 | 827.1% | 1,407 | 753 | +654 | 186.9% | 2,598 | 897 | +1,701 | 289.6% |
| 5 | | **国内計** | 売上高 | 73,743 | 73,133 | +610 | 100.8% | 84,678 | 82,641 | +2,037 | 102.5% | 158,421 | 155,774 | +2,647 | 101.7% |
| 6 | | | 営業利益 | ▲ 2,140 | ▲ 7,429 | +5,289 | - | 3,484 | ▲ 4,931 | +8,415 | - | 1,344 | ▲ 12,360 | +13,704 | - |
| 7 | 海外 | アパレル | 売上高 | 10,750 | 15,732 | ▲ 4,982 | 68.3% | 7,088 | 21,741 | ▲ 14,653 | 32.6% | 17,838 | 37,473 | ▲ 19,635 | 47.6% |
| 8 | | | 営業利益 | ▲ 244 | ▲ 2,624 | +2,380 | - | ▲ 435 | ▲ 3,574 | +3,139 | - | ▲ 679 | ▲ 6,198 | +5,519 | - |
| 9 | | ライフスタイル | 売上高 | 730 | 1,486 | ▲ 756 | 49.1% | 1,020 | 619 | +401 | 164.8% | 1,750 | 2,105 | ▲ 355 | 83.1% |
| 10 | | | 営業利益 | ▲ 424 | ▲ 158 | ▲ 266 | - | ▲ 390 | ▲ 361 | ▲ 29 | - | ▲ 814 | ▲ 519 | ▲ 295 | - |
| 11 | | **海外計** | 売上高 | 11,480 | 17,218 | ▲ 5,738 | 66.7% | 8,108 | 22,360 | ▲ 14,252 | 36.3% | 19,588 | 39,578 | ▲ 19,990 | 49.5% |
| 12 | | | 営業利益 | ▲ 668 | ▲ 2,782 | +2,114 | - | ▲ 825 | ▲ 3,935 | +3,110 | - | ▲ 1,493 | ▲ 6,717 | +5,224 | - |
| 13 | **連結合計** | | **売上高** | **80,785** | **84,897** | **▲ 4,112** | **95.2%** | **87,668** | **99,154** | **▲ 11,486** | **88.4%** | **168,453** | **184,051** | **▲ 15,598** | **91.5%** |
| 14 | | | **営業利益** | **▲ 3,294** | **▲ 10,979** | **+7,685** | **-** | **2,215** | **▲ 9,194** | **+11,409** | **-** | **▲ 1,079** | **▲ 20,173** | **+19,094** | **-** |

※セグメントの内訳は各社の単純合算　連結合計には相殺消去含む
※会計期間は欧州12月~11月　アジア・北米1月~12月
※前年同期の数値は収益認識基準の変更を反映し、当年値と同様の基準に置き換えている
※国内アパレル（オンワード樫山　オンワード商事　アイランド　オンワードパーソナルスタイル　他10社　計14社）
　海外アパレル（JOSEPHグループ8社　J.PRESS　恩瓦徳時尚貿易　他8社　計18社）
　国内ライフスタイル（チャコット　クリエイティブヨーコ　大和　KASHIYAMA DAIKANYAMA　他6社　計10社）
　海外ライフスタイル（オンワードビーチリゾートグアム　他9社　計10社）

©Copyright ONWARD HOLDINGS CO.,LTD.

# 2022年2月期実績　事業会社別

ONWARD

（百万円）

| | | | 上期 | | | | | | 下期 | | | | | | 通期 | | | | | |
|---|---|---|---|---|---|---|---|---|---|---|---|---|---|---|---|---|---|---|---|---|
| | | | 売上高 | | | 営業利益 | | | 売上高 | | | 営業利益 | | | 売上高 | | | 営業利益 | | |
| | | | 22.2期 | 21.2期 | 増減 | 22.2期 | 21.2期 | 増減 | 22.2期 | 21.2期 | 増減 | 22.2期 | 21.2期 | 増減 | 22.2期 | 21.2期 | 増減 | 22.2期 | 21.2期 | 増減 |
| 1 | 国内 | **オンワード樫山+HD** | **41,392** | **41,306** | **+86** | **▲ 3,238** | **▲ 7,678** | **+4,440** | **50,003** | **48,004** | **+1,999** | **1,381** | **▲ 5,083** | **+6,464** | **91,395** | **89,310** | **+2,085** | **▲ 1,857** | **▲ 12,761** | **+10,904** |
| 2 | 国内 | オンワード商事 | 7,578 | 8,635 | ▲ 1,057 | 1,067 | 1,454 | ▲ 387 | 7,182 | 6,956 | +226 | 721 | 191 | +530 | 14,760 | 15,591 | ▲ 831 | 1,788 | 1,645 | +143 |
| 3 | 国内 | アイランド | 2,813 | 2,425 | +388 | ▲ 124 | ▲ 413 | +289 | 2,940 | 3,291 | ▲ 351 | 0 | 169 | ▲ 169 | 5,753 | 5,716 | +37 | ▲ 124 | ▲ 244 | +120 |
| 4 | 国内 | チャコット | 4,445 | 2,961 | +1,484 | 283 | ▲ 632 | +915 | 3,866 | 4,214 | ▲ 348 | 49 | ▲ 216 | +265 | 8,311 | 7,175 | +1,136 | 332 | ▲ 848 | +1,180 |
| 5 | 国内 | クリエイティブヨーコ | 2,223 | 2,123 | +100 | 68 | ▲ 17 | +85 | 2,971 | 2,951 | +20 | 251 | 287 | ▲ 36 | 5,194 | 5,074 | +120 | 319 | 270 | +49 |
| 6 | 国内 | 大和 | 9,282 | 8,956 | +326 | 548 | 484 | +64 | 11,044 | 9,353 | +1,691 | 732 | 313 | +419 | 20,326 | 18,309 | +2,017 | 1,280 | 797 | +483 |
| 7 | 国内 | その他 | 6,010 | 6,727 | ▲ 717 | ▲ 744 | ▲ 627 | ▲ 117 | 6,672 | 7,872 | ▲ 1,200 | 350 | ▲ 592 | +942 | 12,682 | 14,599 | ▲ 1,917 | ▲ 394 | ▲ 1,219 | +825 |
| 8 | 国内 | **国内グループ 小計（オンワード樫山・HD除く）** | **32,351** | **31,827** | **+524** | **1,098** | **249** | **+849** | **34,675** | **34,637** | **+38** | **2,103** | **152** | **+1,951** | **67,026** | **66,464** | **+562** | **3,201** | **401** | **+2,800** |
| 9 | 海外 | 欧州計 | 8,822 | 13,815 | ▲ 4,993 | ▲ 47 | ▲ 2,808 | +2,761 | 4,360 | 20,011 | ▲ 15,651 | ▲ 109 | ▲ 3,071 | +2,962 | 13,182 | 33,826 | ▲ 20,644 | ▲ 156 | ▲ 5,879 | +5,723 |
| 10 | 海外 | 北米計 | 297 | 189 | +108 | ▲ 231 | ▲ 259 | +28 | 506 | 227 | +279 | ▲ 220 | ▲ 330 | +110 | 803 | 416 | +387 | ▲ 451 | ▲ 589 | +138 |
| 11 | 海外 | アジア計 | 2,211 | 2,181 | +30 | ▲ 78 | 170 | ▲ 248 | 2,993 | 2,085 | +908 | ▲ 104 | ▲ 308 | +204 | 5,204 | 4,266 | +938 | ▲ 182 | ▲ 138 | ▲ 44 |
| 12 | 海外 | グアムリゾート計 | 150 | 1,033 | ▲ 883 | ▲ 312 | 115 | ▲ 427 | 249 | 37 | +212 | ▲ 392 | ▲ 226 | ▲ 166 | 399 | 1,070 | ▲ 671 | ▲ 704 | ▲ 111 | ▲ 593 |
| 13 | 海外 | **海外グループ 小計** | **11,480** | **17,218** | **▲ 5,738** | **▲ 668** | **▲ 2,782** | **+2,114** | **8,108** | **22,360** | **▲ 14,252** | **▲ 825** | **▲ 3,935** | **+3,110** | **19,588** | **39,578** | **▲ 19,990** | **▲ 1,493** | **▲ 6,717** | **+5,224** |
| 14 | | **連 結 合 計** | **80,785** | **84,897** | **▲ 4,112** | **▲ 3,294** | **▲ 10,979** | **+7,685** | **87,668** | **99,154** | **▲ 11,486** | **2,215** | **▲ 9,194** | **+11,409** | **168,453** | **184,051** | **▲ 15,598** | **▲ 1,079** | **▲ 20,173** | **+19,094** |

※グループの内訳は単純合算　連結合計には相殺消去含む

※前年同期の数値は収益認識基準の変更を反映し、当年値と同様の基準に置き換えている

©Copyright ONWARD HOLDINGS CO.,LTD.

# 2022年2月期実績　事業会社別

ONWARD

（億円）

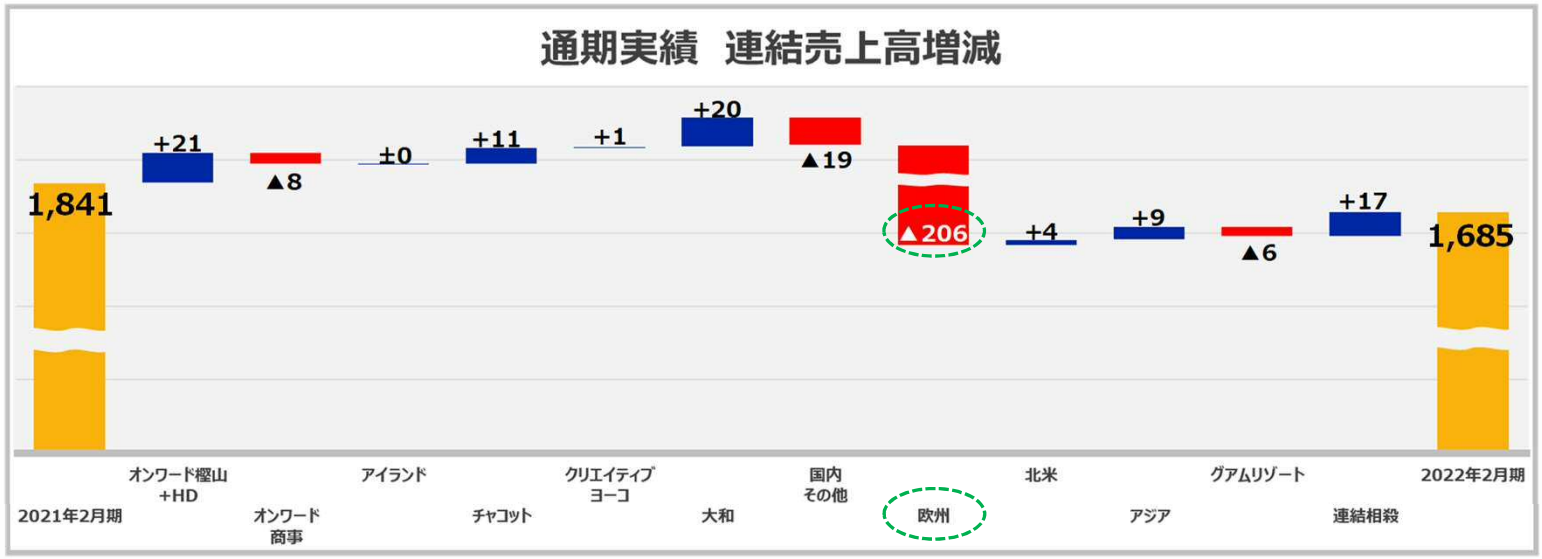


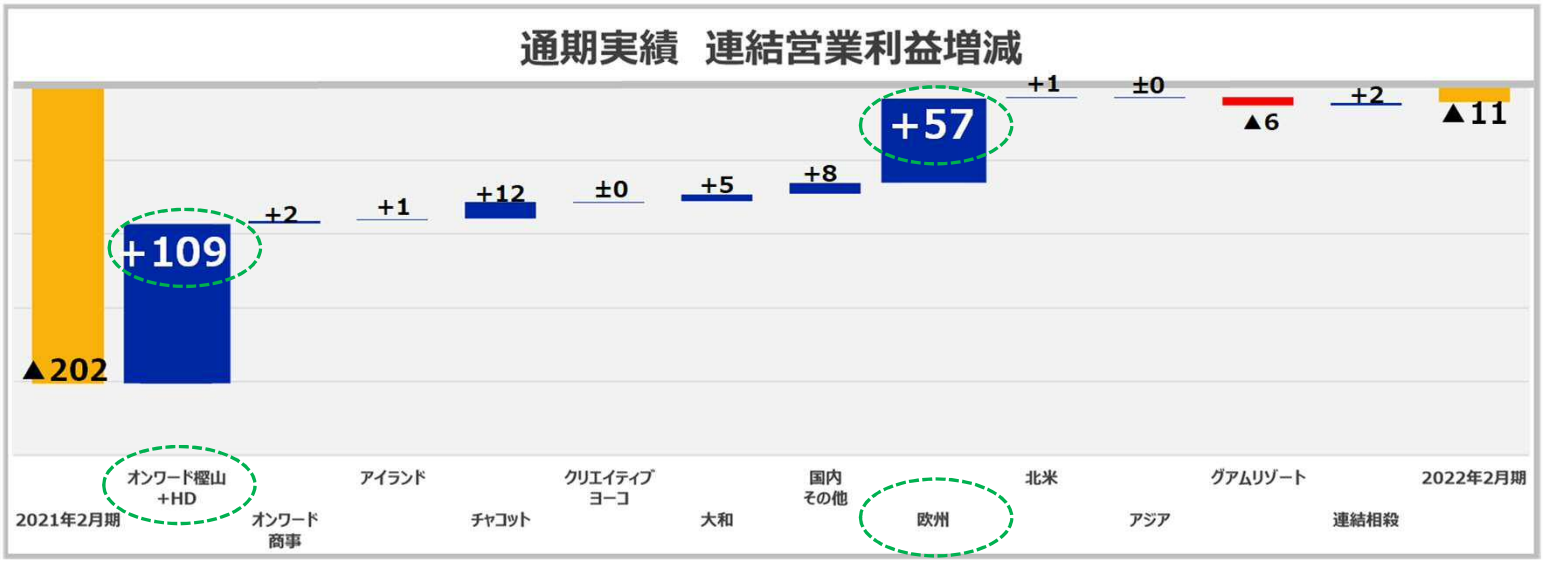


©Copyright ONWARD HOLDINGS CO.,LTD.

# 2023年2月期予想

©Copyright ONWARD HOLDINGS CO.,LTD.

# 2023年2月期予想　連結合計

ONWARD

① 2023年2月期の連結売上高は、前期比0.1%増の1,687億円を計画する。コロナ禍の影響が今期末までは継続することが見込まれるが、OMO戦略の加速やライフスタイル事業、カスタマイズ事業など成長戦略の推進により、欧州事業など廃止事業を除く既存事業ベースの売上高は、前期比4.2%増を予想する。

② 連結EC売上高は、新規D2Cブランド事業の成長の加速やOMO戦略の更なる推進により、前期比11.4%増の480億円を計画する。

③ 連結営業利益は、前期比で32億円改善して、21億円の黒字への転換を計画する。特にオンワード樫山＋HDが19億円改善して、1億円の黒字計上を見込む。

④ 事業構造改革を引き続き徹底することにより、売上総利益率は前年比1.2%の上昇、販管費率は前期比0.８%の低下を計画する。

⑤ 経常利益は15億円増益の21億円、当期純利益は固定資産売却益の減少などにより69億円減益の17億円を予想する。EBITDAは32億円増の71億円を予想する。

©Copyright ONWARD HOLDINGS CO.,LTD.

# 2023年2月期予想　連結合計

ONWARD

（百万円）

| | | 上期 | | | | 下期 | | | | 通期 | | | |
|---|---|---|---|---|---|---|---|---|---|---|---|---|---|
| | | 23.2期 | 22.2期 | 増減 | 前年同期比 | 23.2期 | 22.2期 | 増減 | 前年同期比 | 23.2期 | 22.2期 | 増減 | 前年同期比 |
| 1 | 売上高 | 77,000 | 80,785 | ▲ 3,785 | 95.3% | 91,700 | 87,668 | +4,032 | 104.6% | 168,700 | 168,453 | +247 | 100.1% |
| 2 | 売上総利益 | 40,500 | 41,018 | ▲ 518 | 98.7% | 49,200 | 46,594 | +2,606 | 105.6% | 89,700 | 87,612 | +2,088 | 102.4% |
| | （売上比） | 52.6% | 50.8% | +1.8% | | 53.7% | 53.1% | +0.6% | | 53.2% | 52.0% | +1.2% | |
| 3 | 販管費 | 42,300 | 44,312 | ▲ 2,012 | 95.5% | 45,300 | 44,379 | +921 | 102.1% | 87,600 | 88,691 | ▲ 1,091 | 98.8% |
| | （売上比） | 54.9% | 54.9% | ±0.0% | | 49.4% | 50.6% | ▲ 1.2% | | 51.9% | 52.7% | ▲ 0.8% | |
| 4 | **営業利益** | **▲ 1,800** | **▲ 3,294** | **+1,494** | **-** | **3,900** | **2,215** | **+1,685** | **176.1%** | **2,100** | **▲ 1,079** | **+3,179** | **-** |
| | （売上比） | - | - | | | 4.3% | 2.5% | | | 1.2% | - | | |
| 5 | **経常利益** | **▲ 1,750** | **▲ 2,862** | **+1,112** | **-** | **3,800** | **3,369** | **+431** | **112.8%** | **2,050** | **507** | **+1,543** | **404.3%** |
| 6 | **当期純利益** | **▲ 1,250** | **7,448** | **▲ 8,698** | **-** | **2,950** | **1,118** | **+1,832** | **263.9%** | **1,700** | **8,566** | **▲ 6,866** | **19.8%** |
| 7 | EBITDA※ | 650 | ▲ 687 | +1,337 | - | 6,430 | 4,602 | +1,828 | 139.7% | 7,080 | 3,915 | +3,165 | 180.8% |

※EBITDA（営業利益+減価償却費およびのれん償却費）

©Copyright ONWARD HOLDINGS CO.,LTD.

# 2023年2月期予想　事業セグメント別

ONWARD

（百万円）

| | | | | 上期 | | | | 下期 | | | | 通期 | | | |
|---|---|---|---|---|---|---|---|---|---|---|---|---|---|---|---|
| | | | | 23.2期 | 22.2期 | 増減 | 前年同期比 | 23.2期 | 22.2期 | 増減 | 前年同期比 | 23.2期 | 22.2期 | 増減 | 前年同期比 |
| 1 | 国内 | アパレル | 売上高 | 55,406 | 55,920 | ▲ 514 | 99.1% | 65,639 | 64,596 | +1,043 | 101.6% | 121,045 | 120,516 | +529 | 100.4% |
| 2 | | | 営業利益 | ▲ 1,728 | ▲ 3,331 | +1,603 | - | 2,800 | 2,077 | +723 | 134.8% | 1,072 | ▲ 1,254 | +2,326 | - |
| 3 | | ライフスタイル | 売上高 | 18,783 | 17,823 | +960 | 105.4% | 19,800 | 20,082 | ▲ 282 | 98.6% | 38,583 | 37,905 | +678 | 101.8% |
| 4 | | | 営業利益 | 1,370 | 1,191 | +179 | 115.0% | 1,554 | 1,407 | +147 | 110.4% | 2,924 | 2,598 | +326 | 112.5% |
| 5 | | **国内計** | 売上高 | 74,189 | 73,743 | +446 | 100.6% | 85,439 | 84,678 | +761 | 100.9% | 159,628 | 158,421 | +1,207 | 100.8% |
| 6 | | | 営業利益 | ▲ 358 | ▲ 2,140 | +1,782 | - | 4,354 | 3,484 | +870 | 125.0% | 3,996 | 1,344 | +2,652 | 297.3% |
| 7 | 海外 | アパレル | 売上高 | 6,270 | 10,750 | ▲ 4,480 | 58.3% | 10,026 | 7,088 | +2,938 | 141.5% | 16,296 | 17,838 | ▲ 1,542 | 91.4% |
| 8 | | | 営業利益 | ▲ 839 | ▲ 244 | ▲ 595 | - | 423 | ▲ 435 | +858 | - | ▲ 416 | ▲ 679 | +263 | - |
| 9 | | ライフスタイル | 売上高 | 932 | 730 | +202 | 127.7% | 1,247 | 1,020 | +227 | 122.3% | 2,179 | 1,750 | +429 | 124.5% |
| 10 | | | 営業利益 | ▲ 192 | ▲ 424 | +232 | - | ▲ 103 | ▲ 390 | +287 | - | ▲ 295 | ▲ 814 | +519 | - |
| 11 | | **海外計** | 売上高 | 7,202 | 11,480 | ▲ 4,278 | 62.7% | 11,273 | 8,108 | +3,165 | 139.0% | 18,475 | 19,588 | ▲ 1,113 | 94.3% |
| 12 | | | 営業利益 | ▲ 1,031 | ▲ 668 | ▲ 363 | - | 320 | ▲ 825 | +1,145 | - | ▲ 711 | ▲ 1,493 | +782 | - |
| 13 | **連結合計** | | **売上高** | **77,000** | **80,785** | **▲ 3,785** | **95.3%** | **91,700** | **87,668** | **+4,032** | **104.6%** | **168,700** | **168,453** | **+247** | **100.1%** |
| 14 | | | **営業利益** | **▲ 1,800** | **▲ 3,294** | **+1,494** | **-** | **3,900** | **2,215** | **+1,685** | **176.1%** | **2,100** | **▲ 1,079** | **+3,179** | **-** |

※セグメントの内訳は各社の単純合算　連結合計には相殺消去含む
※会計期間は欧州12月~11月　アジア・北米1月~12月
※国内アパレル（オンワード樫山　オンワード商事　アイランド　オンワードパーソナルスタイル　他4社　計8社）
　海外アパレル（JOSEPHグループ8社　J.PRESS　恩瓦徳時尚貿易　他6社　計16社）
　国内ライフスタイル（チャコット　クリエイティブヨーコ　大和　他4社　計8社）
　海外ライフスタイル（ゴルフリゾートグアム　他2社　計3社）

©Copyright ONWARD HOLDINGS CO.,LTD.

# 2023年2月期予想　事業会社別

ONWARD

（百万円）

| | | | 上期 | | | | | | 下期 | | | | | | 通期 | | | | | |
|---|---|---|---|---|---|---|---|---|---|---|---|---|---|---|---|---|---|---|---|---|
| | | | 売上高 | | | 営業利益 | | | 売上高 | | | 営業利益 | | | 売上高 | | | 営業利益 | | |
| | | | 23.2期 | 22.2期 | 増減 | 23.2期 | 22.2期 | 増減 | 23.2期 | 22.2期 | 増減 | 23.2期 | 22.2期 | 増減 | 23.2期 | 22.2期 | 増減 | 23.2期 | 22.2期 | 増減 |
| 1 | 国内 | **オンワード樫山+HD** | **41,300** | **41,392** | **▲ 92** | **▲ 1,955** | **▲ 3,238** | **+1,283** | **50,106** | **50,003** | **+103** | **2,034** | **1,381** | **+653** | **91,406** | **91,395** | **+11** | **79** | **▲ 1,857** | **+1,936** |
| 2 | 国内 | オンワード商事 | 7,190 | 7,578 | ▲ 388 | 898 | 1,067 | ▲ 169 | 8,030 | 7,182 | +848 | 913 | 721 | +192 | 15,220 | 14,760 | +460 | 1,811 | 1,788 | +23 |
| 3 | 国内 | アイランド | 2,973 | 2,813 | +160 | ▲ 94 | ▲ 124 | +30 | 3,185 | 2,940 | +245 | ▲ 14 | 0 | ▲ 14 | 6,158 | 5,753 | +405 | ▲ 108 | ▲ 124 | +16 |
| 4 | 国内 | チャコット | 4,680 | 4,445 | +235 | 289 | 283 | +6 | 4,250 | 3,866 | +384 | 54 | 49 | +5 | 8,930 | 8,311 | +619 | 343 | 332 | +11 |
| 5 | 国内 | クリエイティブヨーコ | 2,343 | 2,223 | +120 | 73 | 68 | +5 | 2,996 | 2,971 | +25 | 280 | 251 | +29 | 5,339 | 5,194 | +145 | 353 | 319 | +34 |
| 6 | 国内 | 大和 | 9,755 | 9,282 | +473 | 557 | 548 | +9 | 10,248 | 11,044 | ▲ 796 | 763 | 732 | +31 | 20,003 | 20,326 | ▲ 323 | 1,320 | 1,280 | +40 |
| 7 | 国内 | その他 | 5,948 | 6,010 | ▲ 62 | ▲ 126 | ▲ 744 | +618 | 6,624 | 6,672 | ▲ 48 | 324 | 350 | ▲ 26 | 12,572 | 12,682 | ▲ 110 | 198 | ▲ 394 | +592 |
| 8 | 国内 | **国内グループ 小計（オンワード樫山・HD除く）** | **32,889** | **32,351** | **+538** | **1,597** | **1,098** | **+499** | **35,333** | **34,675** | **+658** | **2,320** | **2,103** | **+217** | **68,222** | **67,026** | **+1,196** | **3,917** | **3,201** | **+716** |
| 9 | 海外 | 欧州計 | 3,969 | 8,822 | ▲ 4,853 | ▲ 525 | ▲ 47 | ▲ 478 | 5,764 | 4,360 | +1,404 | 374 | ▲ 109 | +483 | 9,733 | 13,182 | ▲ 3,449 | ▲ 151 | ▲ 156 | +5 |
| 10 | 海外 | 北米計 | 543 | 297 | +246 | ▲ 224 | ▲ 231 | +7 | 1,139 | 506 | +633 | ▲ 46 | ▲ 220 | +174 | 1,682 | 803 | +879 | ▲ 270 | ▲ 451 | +181 |
| 11 | 海外 | アジア計 | 2,544 | 2,211 | +333 | ▲ 164 | ▲ 78 | ▲ 86 | 4,119 | 2,993 | +1,126 | 170 | ▲ 104 | +274 | 6,663 | 5,204 | +1,459 | 6 | ▲ 182 | +188 |
| 12 | 海外 | グアムリゾート計 | 146 | 150 | ▲ 4 | ▲ 118 | ▲ 312 | +194 | 251 | 249 | +2 | ▲ 178 | ▲ 392 | +214 | 397 | 399 | ▲ 2 | ▲ 296 | ▲ 704 | +408 |
| 13 | 海外 | **海外グループ 小計** | **7,202** | **11,480** | **▲ 4,278** | **▲ 1,031** | **▲ 668** | **▲ 363** | **11,273** | **8,108** | **+3,165** | **320** | **▲ 825** | **+1,145** | **18,475** | **19,588** | **▲ 1,113** | **▲ 711** | **▲ 1,493** | **+782** |
| 14 | | **連 結 合 計** | **77,000** | **80,785** | **▲ 3,785** | **▲ 1,800** | **▲ 3,294** | **+1,494** | **91,700** | **87,668** | **+4,032** | **3,900** | **2,215** | **+1,685** | **168,700** | **168,453** | **+247** | **2,100** | **▲ 1,079** | **+3,179** |

※グループの内訳は単純合算　連結合計には相殺消去含む

©Copyright ONWARD HOLDINGS CO.,LTD.

# 2023年2月期予想　事業会社別

ONWARD

（億円）

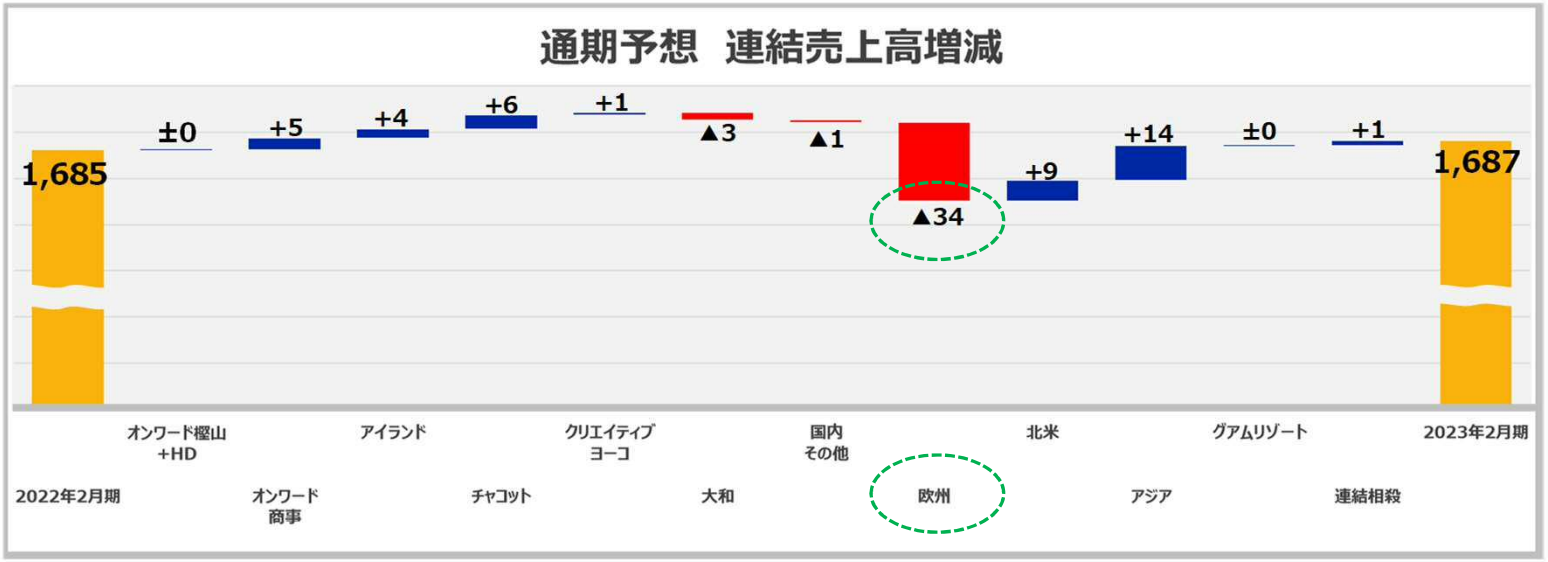


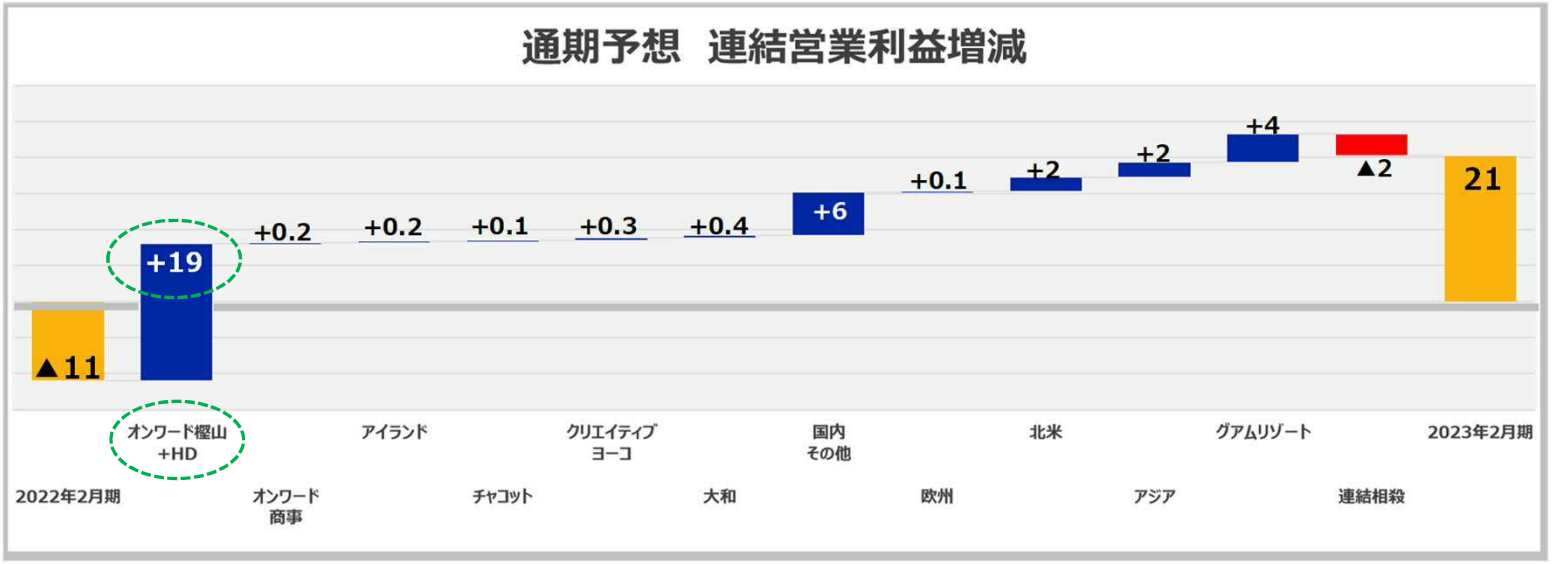


©Copyright ONWARD HOLDINGS CO.,LTD.

# 財務状況

©Copyright ONWARD HOLDINGS CO.,LTD.

# 2022年2月期　財務状況

ONWARD

## ■連結貸借対照表

（億円）

| | | 22.2期 | 21.2期 | 増減 | 備考 |
|---|---|---|---|---|---|
| 1 | 流動資産 | 605 | 804 | ▲ 199 | |
| 2 | 現金・預金 | 152 | 213 | ▲ 61 | 構造改革に伴う子会社減少による現預金減少 |
| 3 | 売掛金 | 142 | 182 | ▲ 40 | |
| 4 | 棚卸資産 | 268 | 343 | ▲ 75 | 在庫の効率化による棚卸資産の減少 |
| 5 | 固定資産 | 972 | 1,155 | ▲ 183 | 固定資産の流動化を推進 |
| 6 | 有形固定資産 | 580 | 718 | ▲ 138 | 固定資産の流動化を推進 |
| 7 | 無形固定資産 | 93 | 106 | ▲ 13 | |
| 8 | 投資その他の資産 | 298 | 330 | ▲ 32 | |
| 9 | 総資産 | 1,577 | 1,960 | ▲ 383 | |
| 10 | 負債 | 804 | 1,365 | ▲ 561 | |
| 11 | 買掛金 | 182 | 219 | ▲ 37 | |
| 12 | 借入金 | 351 | 780 | ▲ 429 | 資金効率化による借入金減少 |
| 13 | 純資産 | 772 | 595 | 177 | |

## ■指標推移

| | | 22.2期 | 21.2期 | 20.2期 | 19.2期 | 備考 |
|---|---|---|---|---|---|---|
| 14 | 自己資本比率 | 42.4% | 28.9% | 38.3% | 55.1% | 前期+13.4%の大幅改善 |
| 15 | 流動比率 | 108.5% | 80.8% | 98.2% | 111.3% | 流動比率が100%以上に回復 |

©Copyright ONWARD HOLDINGS CO.,LTD.

# 2022年2月期　財務状況

ONWARD

## ■連結キャッシュ・フロー計算書

（百万円）

| | | 22.2期 | 21.2期 | 増減 | 備考 |
|---|---|---|---|---|---|
| 16 | 営業キャッシュ・フロー | 7,814 | ▲ 19,614 | +27,428 | 税前損益黒字化、棚卸資産効率化、税還付の影響で大幅改善 |
| 17 | 減価償却費 | 4,605 | 5,659 | ▲ 1,054 | 固定資産売却による |
| 18 | 投資キャッシュ・フロー | 21,685 | 6,091 | +15,594 | 固定資産売却、関係会社株式売却による大幅改善 |
| 19 | 財務キャッシュ・フロー | ▲ 36,173 | 5,860 | ▲ 42,033 | 固定資産の流動化、資金効率化に伴う返済によりマイナス |
| 20 | 現金同等物残高 | 15,199 | 21,270 | ▲ 6,071 | 構造改革による子会社の減少に伴う |

## ■設備投資の状況

（百万円）

| | | 23.2期予想 | 22.2期 | 21.2期 |
|---|---|---|---|---|
| 21 | 設備投資 | 5,382 | 5,657 | 6,501 |
| 22 | 減価償却 | 4,220 | 4,605 | 5,659 |

## ■株主還元の状況

| | | 22.2期 | 21.2期 | 20.2期 |
|---|---|---|---|---|
| 23 | 1株当たりの配当金 | 12円 | 12円 | 24円 |
| 24 | 配当性向 | 19.0% | - | - |
| 25 | 配当利回り(期末株価ﾍﾞｰｽ) | 4.3% | 4.8% | 4.6% |

©Copyright ONWARD HOLDINGS CO.,LTD.

# 新収益認識基準　早期適用について

ONWARD

**2021年4月1日以後に新年度を開始する企業に適用となる**
**「新収益認識基準」について、当グループは当期から早期適用をする。**

**【新収益認識基準による当グループに与える主な影響】**

百貨店との消化取引（売上仕入取引）において、従来は家賃相当額を差し引いた純額を売上高としていたが、**小売販売高を「売上高」、家賃相当額を「販管費」**にそれぞれ計上する。

販管費としていたポイント利用料は**「売上高から控除」**する。

上記の変更により、**営業利益には影響がない**。

**新収益認識基準の適用により、流通別に異なっていた売上計上基準が統一される。**

©Copyright ONWARD HOLDINGS CO.,LTD.

# DATA BOOK

©Copyright ONWARD HOLDINGS CO.,LTD.

# 【参考】22.2期4Q期間におけるオミクロン株の感染拡大が与えた影響

ONWARD

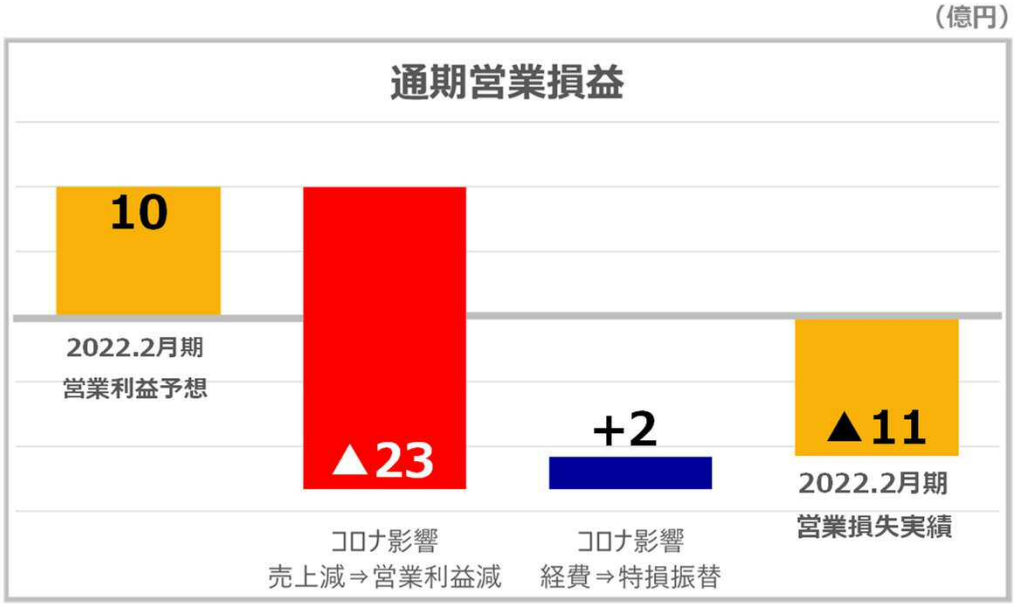


4Q期間においては、2022年1月初旬までは実店舗への来店客数が順調に増加し、気温の低下もあって冬物衣料が好調に推移していた。しかしながら、1月中旬以降はオミクロン株の感染拡大と、それに伴うまん延防止等重点措置の実施により来店客数が急激に減少した。その結果、4Q期間の売上高は予想値から61億円減少した。これに対応して販管費の削減に努めたものの、売上高低下に伴う売上総利益の減少の影響が大きく、営業利益は予想値から21億円減少し、通期の営業損失は11億円となった。

©Copyright ONWARD HOLDINGS CO.,LTD.

## 販路別売上高

海外を含む連結合計のEC売上高は431億円（前期比6.3%増）となった。
国内事業のEC化率は30.0%、自社EC比率は86.5%となった。

| | | 百貨店 | SCその他 | リアル販路計 | 自社EC | 他社ECモール | EC計 | 売上高計 | EC化率 | 自社EC比率 |
|---|---|---|---|---|---|---|---|---|---|---|
| 1 | **オンワード樫山単体** | **33,774** | **29,308** | **63,082** | **24,087** | **2,960** | **27,047** | **90,129** | **30.0%** | **89.1%** |
| 2 | 売上構成比 | 37.5% | 32.5% | 70.0% | 26.7% | 3.3% | 30.0% | 100.0% | | |
| 3 | 前年同期比 | 118.3% | 90.3% | 103.4% | 98.9% | 101.3% | 99.1% | 102.1% | **-0.9%** | **-0.2%** |
| 4 | 国内EC対象事業会社8社※ | 8,856 | 23,324 | 32,180 | 11,285 | 2,565 | 13,850 | 46,030 | 30.1% | 81.5% |
| 5 | **国内EC対象事業会社計** | **42,630** | **52,632** | **95,262** | **35,372** | **5,525** | **40,897** | **136,159** | **30.0%** | **86.5%** |
| 6 | 売上構成比 | 31.3% | 38.7% | 70.0% | 26.0% | 4.1% | 30.0% | 100.0% | | |
| 7 | 前年同期比 | 115.7% | 96.1% | 104.0% | 105.4% | 107.9% | 105.7% | 104.5% | **0.3%** | **-0.3%** |

※ Eコマースを運営している国内事業会社
(アイランド ティアクラッセ オンワードパーソナルスタイル チャコット クリエイティブヨーコ 大和 インティメイツ KOKOBUY)

©Copyright ONWARD HOLDINGS CO.,LTD.

ONWARD

## 販管費

（百万円）

| | | 上期 | | | | 下期 | | | | 通期 | | | |
|---|---|---|---|---|---|---|---|---|---|---|---|---|---|
| | | 22.2期 | 21.2期 | 増減 | 前年同期比 | 22.2期 | 21.2期 | 増減 | 前年同期比 | 22.2期 | 21.2期 | 増減 | 前年同期比 |
| 1 | 人件費 | 18,134 | 22,069 | ▲ 3,935 | 82.2% | 17,178 | 20,073 | ▲ 2,895 | 85.6% | 35,312 | 42,142 | ▲ 6,830 | 83.8% |
| 2 | 賃借料 | 10,870 | 11,056 | ▲ 186 | 98.3% | 12,407 | 13,167 | ▲ 760 | 94.2% | 23,277 | 24,223 | ▲ 946 | 96.1% |
| 3 | 運賃運搬費 | 3,083 | 3,125 | ▲ 42 | 98.7% | 3,112 | 3,288 | ▲ 176 | 94.6% | 6,195 | 6,413 | ▲ 218 | 96.6% |
| 4 | 広告宣伝費 | 2,810 | 3,475 | ▲ 665 | 80.9% | 1,968 | 3,792 | ▲ 1,824 | 51.9% | 4,778 | 7,267 | ▲ 2,489 | 65.7% |
| 5 | 減価償却費 | 1,843 | 1,966 | ▲ 123 | 93.7% | 1,618 | 2,044 | ▲ 426 | 79.2% | 3,461 | 4,010 | ▲ 549 | 86.3% |
| 6 | その他 | 7,572 | 8,001 | ▲ 429 | 94.6% | 8,096 | 8,646 | ▲ 550 | 93.6% | 15,668 | 16,647 | ▲ 979 | 94.1% |
| 7 | 販管費計 | 44,312 | 49,692 | ▲ 5,380 | 89.2% | 44,379 | 51,010 | ▲ 6,631 | 87.0% | 88,691 | 100,702 | ▲ 12,011 | 88.1% |
| 8 | 特別損失振替額 | 1,062 | 3,118 | ▲ 2,056 | 34.1% | 558 | 589 | ▲ 31 | 94.7% | 1,620 | 3,707 | ▲ 2,087 | 43.7% |
| 9 | (参考)実質販管費 | 45,374 | 52,810 | ▲ 7,436 | 85.9% | 44,937 | 51,599 | ▲ 6,662 | 87.1% | 90,311 | 104,409 | ▲ 14,098 | 86.5% |

※前年同期の数値は収益認識基準の変更を反映し、当年値と同様の基準に置き換えている

## 営業外損益

（百万円）

| | | 22.2期 | 21.2期 | 増減 | 前年同期比 |
|---|---|---|---|---|---|
| 10 | 受取利息 | 52 | 55 | ▲ 3 | 94.5% |
| 11 | 受取配当金 | 1,340 | 193 | +1,147 | 694.3% |
| 12 | 為替差損益 | 99 | ▲ 443 | +542 | - |
| 13 | 助成金収入 | 1,013 | 884 | +129 | 114.6% |
| 14 | 支払利息 | ▲ 391 | ▲ 595 | +204 | 65.7% |
| 15 | 持分法による投資損失 | ▲ 73 | ▲ 70 | ▲ 3 | 104.3% |
| 16 | 売場什器等除却損 | ▲ 96 | ▲ 213 | +117 | 45.1% |
| 17 | 控除対象外消費税等 | ▲ 252 | ▲ 166 | ▲ 86 | 151.8% |
| 18 | その他営業外損益 | ▲ 105 | 354 | ▲ 459 | -29.7% |
| 19 | 営業外損益 | 1,587 | ▲ 1 | +1,588 | - |

## 特別損益

（百万円）

| | | 22.2期 | 21.2期 | 増減 | 前年同期比 |
|---|---|---|---|---|---|
| 20 | 固定資産売却益 | 17,921 | 8,416 | +9,505 | 212.9% |
| 21 | 投資有価証券売却益 | 105 | 8 | +97 | 1312.5% |
| 22 | 関係会社株式売却益 | 2,944 | 154 | +2,790 | - |
| 23 | 雇用調整助成金 | 289 | 1,696 | ▲ 1,407 | 17.0% |
| 24 | 臨時休業等による損失 | ▲ 1,620 | ▲ 3,893 | +2,273 | 41.6% |
| 25 | 関係会社株式売却損 | ▲ 1,829 | | ▲ 1,829 | - |
| 26 | 関係会社整理損 | ▲ 1,968 | ▲ 5,171 | +3,203 | - |
| 27 | 減損損失 | ▲ 1,741 | ▲ 3,299 | +1,558 | 52.8% |
| 28 | 投資有価証券評価損 | | ▲ 1,685 | +1,685 | - |
| 29 | 事業整理損 | | ▲ 953 | +953 | - |
| 30 | その他 | ▲ 695 | ▲ 659 | ▲ 36 | 105.5% |
| 31 | 特別損益 | 13,406 | ▲ 5,386 | +18,792 | - |

©Copyright ONWARD HOLDINGS CO.,LTD.

# DATA BOOK 2022年2月期実績

ONWARD

（百万円）

## オンワード樫山+HD

| | | 上期 | | | | 下期 | | | | 通期 | | | |
|---|---|---|---|---|---|---|---|---|---|---|---|---|---|
| | | 22.2期 | 21.2期 | 増減 | 前年同期比 | 22.2期 | 21.2期 | 増減 | 前年同期比 | 22.2期 | 21.2期 | 増減 | 前年同期比 |
| 1 | 売上高 | 41,392 | 41,306 | +86 | 100.2% | 50,003 | 48,004 | +1,999 | 104.2% | 91,395 | 89,310 | +2,085 | 102.3% |
| 2 | 売上総利益 | 22,855 | 21,720 | +1,135 | 105.2% | 28,711 | 24,108 | +4,603 | 119.1% | 51,566 | 45,828 | +5,738 | 112.5% |
| | （売上比） | 55.2% | 52.6% | +2.6% | | 57.4% | 50.2% | +7.2% | | 56.4% | 51.3% | +5.1% | |
| 3 | 販管費 | 26,093 | 29,398 | ▲ 3,305 | 88.8% | 27,330 | 29,191 | ▲ 1,861 | 93.6% | 53,423 | 58,589 | ▲ 5,166 | 91.2% |
| | （売上比） | 63.0% | 71.2% | ▲ 8.2% | | 54.7% | 60.8% | ▲ 6.1% | | 58.5% | 65.6% | ▲ 7.1% | |
| 4 | **営業利益** | **▲ 3,238** | **▲ 7,678** | **+4,440** | **-** | **1,381** | **▲ 5,083** | **+6,464** | **-** | **▲ 1,857** | **▲ 12,761** | **+10,904** | **-** |
| | （売上比） | - | - | | | 2.8% | - | | | - | - | | |

**※前年同期の数値は収益認識基準の変更を反映し、当年値と同様の基準に置き換えている。**

## 国内グループ小計

**（オンワード樫山・HD除く）**

| | | | | | | | | | | | | | |
|---|---|---|---|---|---|---|---|---|---|---|---|---|---|
| 5 | 売上高 | 32,351 | 31,827 | +524 | 101.6% | 34,675 | 34,637 | +38 | 100.1% | 67,026 | 66,464 | +562 | 100.8% |
| 6 | 売上総利益 | 16,188 | 14,710 | +1,478 | 110.0% | 17,158 | 16,064 | +1,094 | 106.8% | 33,346 | 30,774 | +2,572 | 108.4% |
| | （売上比） | 50.0% | 46.2% | +3.8% | | 49.5% | 46.4% | +3.1% | | 49.8% | 46.3% | +3.5% | |
| 7 | 販管費 | 15,090 | 14,461 | +629 | 104.3% | 15,055 | 15,912 | ▲ 857 | 94.6% | 30,145 | 30,373 | ▲ 228 | 99.2% |
| | （売上比） | 46.6% | 45.4% | +1.2% | | 43.4% | 45.9% | ▲ 2.5% | | 45.0% | 45.7% | ▲ 0.7% | |
| 8 | **営業利益** | **1,098** | **249** | **+849** | **441.0%** | **2,103** | **152** | **+1,951** | **1383.6%** | **3,201** | **401** | **+2,800** | **798.3%** |
| | （売上比） | 3.4% | 0.8% | +2.6% | | 6.1% | 0.4% | +5.6% | | 4.8% | 0.6% | +4.2% | |

※単純合算（オンワード樫山・HDを除く国内グループ会社）

**※前年同期の数値は収益認識基準の変更を反映し、当年値と同様の基準に置き換えている。**

## 海外グループ小計

| | | | | | | | | | | | | | |
|---|---|---|---|---|---|---|---|---|---|---|---|---|---|
| 9 | 売上高 | 11,480 | 17,218 | ▲ 5,738 | 66.7% | 8,108 | 22,360 | ▲ 14,252 | 36.3% | 19,588 | 39,578 | ▲ 19,990 | 49.5% |
| 10 | 売上総利益 | 4,384 | 5,114 | ▲ 730 | 85.7% | 3,227 | 4,448 | ▲ 1,221 | 72.5% | 7,611 | 9,562 | ▲ 1,951 | 79.6% |
| | （売上比） | 38.2% | 29.7% | +8.5% | | 39.8% | 19.9% | +19.9% | | 38.9% | 24.2% | +14.7% | |
| 11 | 販管費 | 5,052 | 7,896 | ▲ 2,844 | 64.0% | 4,052 | 8,383 | ▲ 4,331 | 48.3% | 9,104 | 16,279 | ▲ 7,175 | 55.9% |
| | （売上比） | 44.0% | 45.9% | ▲ 1.9% | | 50.0% | 37.5% | +12.5% | | 46.5% | 41.1% | +5.4% | |
| 12 | **営業利益** | **▲ 668** | **▲ 2,782** | **+2,114** | **-** | **▲ 825** | **▲ 3,935** | **+3,110** | **-** | **▲ 1,493** | **▲ 6,717** | **+5,224** | **-** |
| | （売上比） | - | - | | | - | - | | | - | - | | |

※単純合算

**※前年同期の数値は収益認識基準の変更を反映し、当年値と同様の基準に置き換えている。**

©Copyright ONWARD HOLDINGS CO.,LTD.

（百万円）

## オンワード樫山+HD

| | | 上期 | | | | 下期 | | | | 通期 | | | |
|---|---|---|---|---|---|---|---|---|---|---|---|---|---|
| | | 23.2期 | 22.2期 | 増減 | 前年同期比 | 23.2期 | 22.2期 | 増減 | 前年同期比 | 23.2期 | 22.2期 | 増減 | 前年同期比 |
| 1 | 売上高 | 41,300 | 41,392 | ▲ 92 | 99.8% | 50,106 | 50,003 | +103 | 100.2% | 91,406 | 91,395 | +11 | 100.0% |
| 2 | 売上総利益 | 23,800 | 22,855 | +945 | 104.1% | 30,072 | 28,711 | +1,361 | 104.7% | 53,872 | 51,566 | +2,306 | 104.5% |
| | （売上比） | 57.6% | 55.2% | +2.4% | | 60.0% | 57.4% | +2.6% | | 58.9% | 56.4% | +2.5% | |
| 3 | 販管費 | 25,755 | 26,093 | ▲ 338 | 98.7% | 28,038 | 27,330 | +708 | 102.6% | 53,793 | 53,423 | +370 | 100.7% |
| | （売上比） | 62.4% | 63.0% | ▲ 0.6% | | 56.0% | 54.7% | +1.3% | | 58.9% | 58.5% | +0.4% | |
| 4 | **営業利益** | **▲ 1,955** | **▲ 3,238** | **+1,283** | **-** | **2,034** | **1,381** | **+653** | **147.3%** | **79** | **▲ 1,857** | **+1,936** | **-** |
| | （売上比） | - | - | | | 4.1% | 2.8% | +1.3% | | 0.1% | - | | |

## 国内グループ小計

**（オンワード樫山・HD除く）**

| | | | | | | | | | | | | | |
|---|---|---|---|---|---|---|---|---|---|---|---|---|---|
| 5 | 売上高 | 32,889 | 32,351 | +538 | 101.7% | 35,333 | 34,675 | +658 | 101.9% | 68,222 | 67,026 | +1,196 | 101.8% |
| 6 | 売上総利益 | 16,371 | 16,188 | +183 | 101.1% | 17,178 | 17,158 | +20 | 100.1% | 33,549 | 33,346 | +203 | 100.6% |
| | （売上比） | 49.8% | 50.0% | ▲ 0.2% | | 48.6% | 49.5% | ▲ 0.9% | | 49.2% | 49.8% | ▲ 0.6% | |
| 7 | 販管費 | 14,774 | 15,090 | ▲ 316 | 97.9% | 14,858 | 15,055 | ▲ 197 | 98.7% | 29,632 | 30,145 | ▲ 513 | 98.3% |
| | （売上比） | 44.9% | 46.6% | ▲ 1.7% | | 42.1% | 43.4% | ▲ 1.3% | | 43.4% | 45.0% | ▲ 1.6% | |
| 8 | **営業利益** | **1,597** | **1,098** | **+499** | **145.4%** | **2,320** | **2,103** | **+217** | **110.3%** | **3,917** | **3,201** | **+716** | **122.4%** |
| | （売上比） | 4.9% | 3.4% | +1.5% | | 6.6% | 6.1% | +0.5% | | 5.7% | 4.8% | +1.0% | |

※単純合算（オンワード樫山を除く国内グループ会社）

## 海外グループ小計

| | | | | | | | | | | | | | |
|---|---|---|---|---|---|---|---|---|---|---|---|---|---|
| 9 | 売上高 | 7,202 | 11,480 | ▲ 4,278 | 62.7% | 11,273 | 8,108 | +3,165 | 139.0% | 18,475 | 19,588 | ▲ 1,113 | 94.3% |
| 10 | 売上総利益 | 3,138 | 4,384 | ▲ 1,246 | 71.6% | 5,163 | 3,227 | +1,936 | 160.0% | 8,301 | 7,611 | +690 | 109.1% |
| | （売上比） | 43.6% | 38.2% | +5.4% | | 45.8% | 39.8% | +6.0% | | 44.9% | 38.9% | +6.0% | |
| 11 | 販管費 | 4,169 | 5,052 | ▲ 883 | 82.5% | 4,843 | 4,052 | +791 | 119.5% | 9,012 | 9,104 | ▲ 92 | 99.0% |
| | （売上比） | 57.9% | 44.0% | +13.9% | | 43.0% | 50.0% | ▲ 7.0% | | 48.8% | 46.5% | +2.3% | |
| 12 | **営業利益** | **▲ 1,031** | **▲ 668** | **▲ 363** | **-** | **320** | **▲ 825** | **+1,145** | **-** | **▲ 711** | **▲ 1,493** | **+782** | **-** |
| | （売上比） | - | - | | | 2.8% | - | | | - | - | | |

※単純合算

©Copyright ONWARD HOLDINGS CO.,LTD.

ONWARD

ONWARD HOLDINGS CO., LTD.

本資料のいかなる情報も、弊社株式の購入や売却などを勧誘するものではありません。
また、本資料に記載された意見や予測等は、資料作成時点での弊社の判断であり、
その情報の正確性を保証するものではなく、今後予告なしに変更されることがあります。
この情報に基づいて被ったいかなる損害についても、弊社および情報提供者は
一切責任を負いませんのでご承知おきください。