

報道関係者各位

大型物流施設「ロジスクエア名古屋みなと」竣工

株式会社シーアールイー（代表取締役社長 COO/亀山忠秀 本社/東京都港区）は、愛知県名古屋市港区において開発を進めていた大型物流施設「ロジスクエア名古屋みなと」が昨年 12 月 31 日に竣工しましたのでお知らせいたします。なお、「ロジスクエア名古屋みなと」は、竣工に先立ち複数のテナント企業と賃貸借について合意済みであり、内定率は約 75%となっております。

< 施設全景 >



「ロジスクエア名古屋みなと」は、名古屋市港区の湾岸部に位置し、周辺は工場が立ち並び 24 時間操業可能な工業専用地域に立地しております。名古屋市内中心部まで約 11km、名古屋高速 4 号東海線「木場」インターチェンジまで約 1.8km と名古屋市内へのアクセスに優れ、また「木場」インターチェンジから新東名高速道路・新名神高速道路へとつながる「東海」ジャンクションまでは約 6km と、中部圏はもとより東日本・西日本への広域配送拠点としても優れた物流適地となります。

さらに、名古屋港飛島ふ頭北コンテナターミナル^{※1}までは約 16km、中部国際空港（セントレア）まで約 32km と輸出入貨物輸送にも適した立地となります。

加えて、名古屋鉄道築港線「東名古屋港」駅及び名古屋市交通局市バス「大江町」バス停から約 700m に位置し、交通利便性が高く、また、本開発地がある港区及び隣接する南区は合計約 27 万^{※2}の人口を擁しており、周辺エリアの人口集積により、雇用確保においても有利な立地となります。

※1 名古屋港は総取扱貨物量、23 年連続日本一を更新中（名古屋港管理組合ホームページより）

※2 令和 7 年 12 月 1 日時点（名古屋市ホームページより）

「ロジスクエア名古屋みなと」は、地上 4 階建て、延べ面積 49,986.86 m²（15,121.02 坪）の物流施設であり、3 階へ大型車両が直接乗り入れ可能な車路スロープを設け、トラックバースを 1 階及び 3 階に備える最大 4 テナントへの分割賃貸が可能なマルチテナント型の施設です。すべてのトラックバースは駐車場として利用することも可能で、入居テナントが車庫証明を取得することにより多様なオペレーションを実現します。

倉庫部分の基本スペックとしては、外壁には金属断熱サンドイッチパネル、床荷重は 1.5 t / m²（2.5t フォークリフト走行可）、有効高さは 5.5m 以上（一部除く）、照度は平均 250 ルクス以上を確保しております。昇降設備は、荷物用エレベーター（積載荷重 4.1t）1-2 階専用 4 基、3-4 階専用 4 基を実装しております。

さらに、将来的なオペレーションの対応として、垂直搬送機 2 基（いずれも 1-4 階での利用可）やドックレベラーの増設を可能とする構造、庫内空調設備設置の際の配管ルートや室外機置場・キュービクル増設スペース等の確保、事務所スペースの増床を想定した法的な対応等、入居テナントの将来ニーズにも一定の対応ができる仕様とし、様々な物流ニーズに対応し得る機能性・汎用性を兼ね備えた施設となっております。

また、アメニティとして従業員やドライバーが利用できる休憩所を 2ヶ所設け、働く方々の就業環境の向上に寄与する仕様としております。さらに、ロジスクエアシリーズのブランドコンセプトの 1 つでもある倉庫機能などを可視化したサイン計画も採用し、庫内オペレーションの安全面や機能面での向上、遊び心のあるピクトサインなどによりリラックスできる明るい空間を提案することで、働く方々の快適性やユニバーサル面にも寄与しております。

環境対策としては、全館 LED 照明（一部人感センサー付き）、節水型衛生器具を採用し、環境や省エネルギーに配慮した施設とし、BELS 評価★★★★★（シックススター）、CASBEE-建築（新築）A ランク、ZEB Ready を取得しており、環境や省エネルギーに配慮した施設であることが、第三者機関の認証により評価されております。また、エンバイオ C・ウェスト合同会社^{※3}にて太陽光発電システムの導入を予定しており、本物件屋根に設置する太陽光パネルにて発電した電力の供給を受けて自家消費する計画です。

※3 (株)エンバイオ・ホールディングスの 100%子会社である株式会社エンバイオ C・エナジーが、再生可能エネルギーの開発、生産、売買、施工、保守及び施設運営業務等を行うことを目的に設立した合同会社。

<庫内>

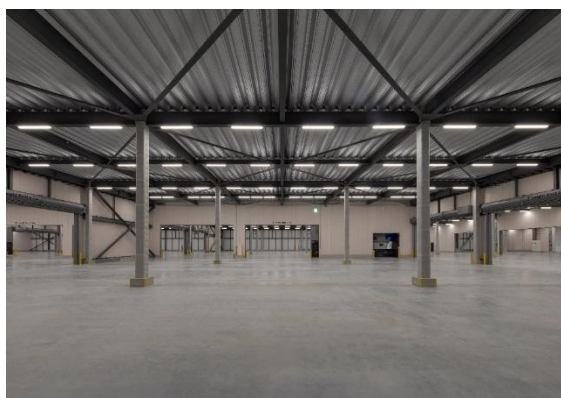

<3 階車路、トラックバース>



<エントランスホール>

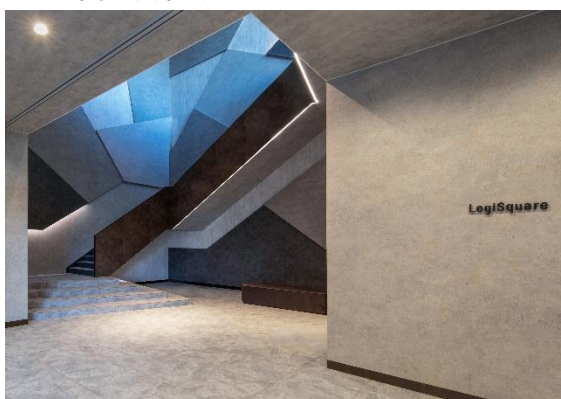

<2 階 EV ホール>

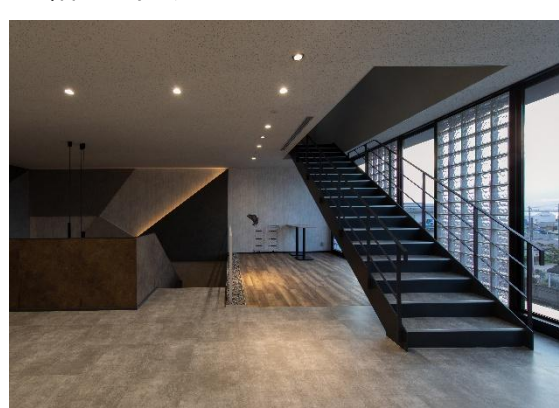

ロジスクエア名古屋みなとの概要

施設名称 : ロジスクエア名古屋みなと
所在地 : 愛知県名古屋市港区大江町
敷地面積 : 20,882.84 m² (6,317.05 坪)
用途地域 : 工業専用地域
主要用途 : 倉庫 (倉庫業を営む倉庫)
構造規模 : 鉄骨造 地上 4 階建て (1 階・3 階接車バース)
延べ面積 : 49,986.86 m² (15,121.02 坪)
着 工 : 2024 年 11 月 11 日
竣 工 : 2025 年 12 月 31 日
設計監理 : 株式会社塩浜工業
施 工 : 塩浜工業・中電不動産特定建設工事共同企業体

<ロジスクエア名古屋みなと オリジナルロゴ>



■CRE グループについて

CRE グループは、物流不動産のリーディングカンパニーとして「物流不動産」と「不動産の利用価値」の同時提供を実現し、物流を支えるすべてのサービスの基盤となる仕組みである“物流インフラプラットフォーム”を構築すべく、事業を推進しております。

物流不動産の提供にとどまらず、倉庫内オペレーションにおける自動化・省人化、EC 向けフルフィルメントサービス、自動出荷管理システム、人材採用サポートなどのサービスから、配送効率向上のためのサービス・システムやトラック車両のリースまで、ソフト・ハード両面から幅広く「倉庫の利便性を高めるサービス」も提供しております。今後もパートナー企業を数多く迎え入れ、サービスメニューを増やしながら、“物流インフラプラットフォーム”の構築をより強く推進してまいります。

■株式会社シーアールイー

当社は、企業スローガンに「つなぐ」未来を創造する」を掲げ、物流不動産に関する一連のサービスを幅広く提供している会社です。物流不動産の開発、テナントリーシングから竣工後のアセットマネジメント、プロパティマネジメントまでのトータルサービス、並びに、中小型物流施設を中心に一括で借上げて、管理運営を行うマスターリースを主な事業としております。

現在、物流不動産開発においては、自社開発による物流施設ブランド「LogiSquare（ロジスクエア）」を中心に、36 物件、延べ面積約 137 万㎡（約 41 万坪）の開発実績を有し、9 物件、延べ面積約 38 万㎡（約 11 万坪）の開発を現在進めております。また、物流不動産特化の管理会社としては国内トップクラスの管理規模となり、物流不動産を中心に約 1,500 物件、約 671 万㎡（約 203 万坪）※4 の不動産の管理運営（マスターリース・プロパティマネジメント）を行っております。

当社独自に構築をしてまいりました多様なテナント企業とのリレーションシップにより、テナントの個別ニーズを的確に捉えて反映するだけでなく、機能性・汎用性をも兼ね備えた物流施設を開発し、継続的にご提供してまいります。また、60 年以上※5 の長年の物流不動産管理事業で培ってきた知見・ノウハウを開発事業に注ぎ込むことにより、利用者の立場に立った利便性の高い施設開発を目指し、首都圏はもとより、全国の物流適地において積極的に物流施設開発に取り組んでまいります。

会 社 名：株式会社シーアールイー

所 在 地：東京都港区虎ノ門 2-10-1 虎ノ門ツインビルディング東棟 19 階

代 表：代表取締役会長 CEO 山下修平 代表取締役社長 COO 亀山忠秀

設 立：2009 年 12 月 22 日

事業内容：物流施設の賃貸、管理、開発、仲介、及び投資助言

資 本 金：5,391 百万円（2025 年 7 月 31 日現在）

コーポレートサイト：<https://www.cre-jpn.com/>

※4 2025 年 10 月末時点

※5 1964 年の（株）天幸総建創業より起算

■LogiSquare(ロジスクエア)について



「LogiSquare」は、当社の基幹ビジネスの一つである開発事業を支える物流施設のシリーズ名称で、2013 年より展開しています。ブランドロゴには、物流施設の常識にとらわれず、創意工夫を凝らして、真に価値ある物流施設を創ろうという決意が込められています。ブランドコンセプトである“Good Idea, Your Square”は、多様化・高度化する物流ニーズに応える当社のアイデアを示しており、利用者目線に立ち、使い勝手や機能性に優れ、将来の可変性・拡張性にも配慮した利用価値の高い物流施設を提供していきます。

ブランドサイト <https://www.logi-square.com/branding>

■開発中物件一覧（共同開発を含む）

注）延べ面積は小数点以下、四捨五入。

No.	開発案件名	所在地	延べ面積		着工	竣工
			(㎡)	(坪)		
1	ロジスクエアふじみ野 C	埼玉県ふじみ野市	43,283 ㎡予定	13,093 坪予定	未定	未定
2	ロジスクエア京田辺 B	京都府京田辺市	90,498 ㎡予定	27,376 坪予定	2025 年 1 月	2026 年 8 月予定
3	ロジスクエア朝霞 A	埼玉県朝霞市	104,589 ㎡予定	31,638 坪予定	2025 年 10 月	2027 年 5 月予定
4	ロジスクエア朝霞 B	埼玉県朝霞市	68,000 ㎡予定	20,570 坪予定	2026 年 8 月予定	2028 年 2 月予定
5	ロジスクエア久喜Ⅲ	埼玉県久喜市	未定	未定	未定	未定
6	ロジスクエア厚木南	神奈川県厚木市	14,496 ㎡予定	4,385 坪予定	2024 年 10 月	2026 年 1 月予定
7	ロジスクエア鳥栖Ⅱ	佐賀県鳥栖市	36,576 ㎡予定	11,064 坪予定	2025 年 10 月	2026 年 9 月予定
8	（仮称）宮城大和プロジェクト	宮城県黒川郡大和町	未定	未定	2027 年夏頃予定	2028 年夏頃予定
9	ロジスクエア鳥栖Ⅲ	佐賀県三養基郡基山町	22,225 ㎡予定	6,723 坪予定	2026 年 1 月	2027 年 4 月予定

開発中物件パース



1 ロジスクエアふじみ野 C 竣工時期未定



2 ロジスクエア京田辺 B 2026 年 8 月竣工予定



3 ロジスクエア朝霞 A 2027 年 5 月竣工予定



4 ロジスクエア朝霞 B 2028 年 2 月竣工予定



5 ロジスクエア久喜Ⅲ 竣工時期未定



6 ロジスクエア厚木南 2026 年 1 月竣工予定



7 ロジスクエア鳥栖Ⅱ 2026 年 9 月竣工予定



9 ロジスクエア鳥栖Ⅲ 2027 年 4 月竣工予定

※パースが存在する物件のみ掲載しております。

※パースはイメージであり、今後変更となる可能性がございます。

■竣工済物件一覧（共同開発含む）

注）延べ面積は小数点以下、四捨五入。

No.	開発案件名	所在地	延べ面積		着工	竣工
			(㎡)	(坪)		
1	ロジスクエア草加	埼玉県草加市	30,073 ㎡	9,097 坪	2012 年 6 月	2013 年 6 月
2	ロジスクエア八潮	埼玉県八潮市	19,095 ㎡	5,776 坪	2013 年 3 月	2014 年 1 月
3	ロジスクエア日高	埼玉県日高市	17,461 ㎡	5,282 坪	2014 年 7 月	2015 年 3 月
4	ロジスクエア久喜	埼玉県久喜市	44,372 ㎡	13,423 坪	2015 年 5 月	2016 年 6 月
5	ロジスクエア羽生	埼玉県羽生市	38,857 ㎡	11,754 坪	2015 年 8 月	2016 年 7 月
6	ロジスクエア久喜Ⅱ	埼玉県久喜市	11,931 ㎡	3,609 坪	2016 年 7 月	2017 年 2 月
7	ロジスクエア浦和美園	埼玉県さいたま市	52,373 ㎡	15,843 坪	2016 年 2 月	2017 年 4 月
8	ロジスクエア新座	埼玉県新座市	25,886 ㎡	7,831 坪	2016 年 5 月	2017 年 4 月
9	ロジスクエア守谷	茨城県守谷市	34,223 ㎡	10,352 坪	2016 年 8 月	2017 年 5 月
10	ロジスクエア千歳	北海道千歳市	20,885 ㎡	6,318 坪	2017 年 4 月	2017 年 12 月
11	ロジスクエア鳥栖	佐賀県鳥栖市	17,789 ㎡	5,381 坪	2017 年 6 月	2018 年 2 月
12	ロジスクエア川越	埼玉県川越市	7,542 ㎡	2,281 坪	2017 年 6 月	2018 年 2 月
13	ロジスクエア春日部	埼玉県春日部市	22,190 ㎡	6,712 坪	2017 年 6 月	2018 年 6 月
14	ロジスクエア上尾	埼玉県上尾市	19,521 ㎡	5,905 坪	2018 年 5 月	2019 年 4 月
15	ロジスクエア川越Ⅱ	埼玉県川越市	14,786 ㎡	4,473 坪	2018 年 8 月	2019 年 6 月
16	ロジスクエア神戸西	兵庫県神戸市	16,050 ㎡	4,855 坪	2019 年 6 月	2020 年 4 月
17	ロジスクエア三芳	埼玉県入間郡三芳町	40,752 ㎡	12,328 坪	2019 年 3 月	2020 年 6 月
18	ロジスクエア狭山日高	埼玉県飯能市	84,132 ㎡	25,450 坪	2019 年 2 月	2020 年 6 月
19	ロジスクエア大阪交野	大阪府交野市	80,535 ㎡	24,362 坪	2019 年 11 月	2021 年 1 月
20	ロジスクエア三芳Ⅱ	埼玉県入間郡三芳町	18,135 ㎡	5,486 坪	2019 年 11 月	2021 年 3 月
21	ロジスクエア伊丹	兵庫県伊丹市	29,978 ㎡	9,068 坪	2021 年 9 月	2022 年 11 月
22	ロジスクエア白井	千葉県白井市	30,819 ㎡	9,323 坪	2021 年 12 月	2022 年 12 月
23	ロジスクエア枚方	大阪府枚方市	45,761 ㎡	13,843 坪	2021 年 10 月	2023 年 1 月
24	ロジスクエア厚木Ⅰ	神奈川県愛甲郡愛川町	18,236 ㎡	5,517 坪	2022 年 4 月	2023 年 3 月
25	ロジスクエア松戸	千葉県松戸市	15,642 ㎡	4,732 坪	2022 年 5 月	2023 年 5 月
26	ロジスクエア一宮	愛知県一宮市	60,641 ㎡	18,344 坪	2022 年 8 月	2023 年 9 月
27	ロジスクエアふじみ野 A	埼玉県ふじみ野市	112,340 ㎡	33,983 坪	2022 年 7 月	2024 年 1 月
28	ロジスクエア掛川	静岡県掛川市	14,236 ㎡	4,306 坪	2023 年 2 月	2024 年 1 月
29	ロジスクエア福岡小郡	福岡県小郡市	23,913 ㎡	7,234 坪	2022 年 12 月	2024 年 2 月
30	ロジスクエア厚木Ⅱ	神奈川県厚木市	18,422 ㎡	5,573 坪	2023 年 4 月	2024 年 3 月
31	ロジスクエア成田	千葉県成田市	18,022 ㎡	5,452 坪	2023 年 8 月	2024 年 5 月
32	ロジシティ小郡	福岡県小郡市	28,364 ㎡	8,580 坪	2023 年 7 月	2024 年 7 月
33	ロジスクエアふじみ野 B	埼玉県ふじみ野市	114,175 ㎡	34,538 坪	2023 年 3 月	2024 年 10 月
34	ロジスクエア草加Ⅱ	埼玉県草加市	16,100 ㎡	4,870 坪	2023 年 10 月	2024 年 10 月
35	ロジスクエア京田辺 A	京都府京田辺市	156,334 ㎡	47,291 坪	2023 年 4 月	2025 年 2 月
36	ロジスクエア名古屋みなと	愛知県名古屋市	49,987 ㎡	15,121 坪	2024 年 11 月	2025 年 12 月

竣工済物件写真



1 ロジスクエア草加 2013 年 6 月竣工



2 ロジスクエア八潮 2014 年 1 月竣工



3 ロジスクエア日高 2015 年 3 月竣工



4 ロジスクエア久喜 2016 年 6 月竣工



5 ロジスクエア羽生 2016 年 7 月竣工



6 ロジスクエア久喜Ⅱ 2017 年 2 月竣工



7 ロジスクエア浦和美園 2017 年 4 月竣工



8 ロジスクエア新座 2017 年 4 月竣工



9 ロジスクエア守谷 2017 年 5 月竣工



10 ロジスクエア千歳 2017 年 12 月竣工



11 ロジスクエア鳥栖 2018 年 2 月竣工



12 ロジスクエア川越 2018 年 2 月竣工



13 ロジスクエア春日部 2018 年 6 月竣工



14 ロジスクエア上尾 2019 年 4 月竣工



15 ロジスクエア川越Ⅱ 2019 年 6 月竣工



16 ロジスクエア神戸西 2020 年 4 月竣工



17 ロジスクエア三芳 2020 年 6 月竣工



18 ロジスクエア狭山日高 2020 年 6 月竣工



19 ロジスクエア大阪交野 2021 年 1 月竣工



20 ロジスクエア三芳 II 2021 年 3 月竣工



21 ロジスクエア伊丹 2022 年 11 月竣工



22 ロジスクエア白井 2022 年 12 月竣工



23 ロジスクエア枚方 2023 年 1 月竣工



24 ロジスクエア厚木 I 2023 年 3 月竣工



25 ロジスクエア松戸 2023 年 5 月竣工



26 ロジスクエアアノ宮 2023 年 9 月竣工



27 ロジスクエアふじみ野 A 2024 年 1 月竣工



28 ロジスクエア掛川 2024 年 1 月竣工



29 ロジスクエア福岡小郡 2024 年 2 月竣工



30 ロジスクエア厚木 II 2024 年 3 月竣工



31 ロジスクエア成田 2024 年 5 月竣工



32 ロジシティ小郡 2024 年 7 月竣工



33 ロジスクエアふじみ野 B 2024 年 10 月竣工



34 ロジスクエア草加Ⅱ 2024 年 10 月竣工



35 ロジスクエア京田辺 A 2025 年 2 月竣工



36 ロジスクエア名古屋みなと 2025 年 12 月竣工

以上

<本件に関するお問い合わせ先>

株式会社シーアールイー TEL : 03-5572-6600 (代表)

- ロジスクエア ブランドサイト <https://www.logi-square.com/branding>
- CRE 企業サイト <https://www.cre-jpn.com/>
- 物流課題のソリューション検索サイト『ユアロジ』 <https://www.logi-square.com/yourlogi>
- CRE 開発物件ウェブサイト <https://www.logi-square.com/development/list.html/>